



EXPEDIENTE Nº  
1186 / 23  
URBES

**BRT**  
SOROCABA

Sorocaba, 27 de julho de 2023.

Of.Nº 014/2023

Exmo. Sr. **Sérgio David Rosumek Barreto**  
**Diretor Presidente da Urbes**  
R. Pedro, de Oliveira Neto, 98  
Jardim Panorama – Sorocaba – SP

Ref.: Contrato 061/2018

<b>PROTOCOLO</b>
Recebido em: <u>21 / 07 / 23</u>
Nome _____
Assinatura <u>[assinatura]</u>

**Assunto:** Medição dos eventos ref. REFORMA DOS PASSEIOS – TRECHO 5

Prezado Senhor,

O **BRT Sorocaba Concessionária de Serviços Públicos SPE S.A** vem por meio desta encaminhar os arquivos de medição do Marco M66 correspondente aos Eventos de instalação de REFORMA DOS PASSEIOS – TRECHO 5, conforme eventograma pactuado entre as partes.

De acordo com a cláusula vigésima sexta de nosso contrato de concessão, os serviços executados fazem parte do cronograma de cumprimento da obrigação de subvenção aos investimentos constantes do Anexo VII do contrato de concessão.

Diante do exposto, solicitamos aprovação dos eventos relacionados acima e nos colocamos a disposição para quaisquer esclarecimentos que se façam necessários.

**Anexo:**

**Boletim de Medição 31.2 (M66)**

Atenciosamente,

Documento assinado digitalmente  
**gov.br** VITOR HUGO DIAS DE OLIVEIRA  
Data: 27/07/2023 11:18:28-0300  
Verifique em <https://validar.itf.gov.br>

Vitor Hugo Dias de Oliveira  
Responsável Técnico

[assinatura]  
Manoel Roberto Magalhães Ferreira  
Diretor Superintendente



CONFIDENTIAL

SECRET

CONFIDENTIAL

CONFIDENTIAL

CONFIDENTIAL

CONFIDENTIAL

CONFIDENTIAL

CONFIDENTIAL

CONFIDENTIAL

CONFIDENTIAL

CONFIDENTIAL

CONFIDENTIAL

CONFIDENTIAL

CONFIDENTIAL

CONFIDENTIAL

CONFIDENTIAL

SECRET

SECRET

# **BOLETIM DE MEDIÇÃO DE SUBVENÇÃO 31.2**

**Reforma dos Passeios – Binário Américo**

**R. Dr. Américo Figueiredo e R. Benedito**

**Ferreira Telles (Trecho 5)**



# BOLETIM DE NEODIAGNÓSTICO DE

## SUBVENÇÃO 31.1

Relatório dos Parasitos - Estado Américo

Dr. Américo Figueiredo e R. Benedito

Fórmula Follis (Fórmula 3)

Índice:

1. Boletim de Medição Eventograma.....	03
1.1 Planilha de Eventos e Serviços.....	06
2. Relatório de Obras.....	12
2.1 Relatório Fotográfico.....	14
3. ART/SCPO.....	27
4. Atestado de Qualidade.....	34
5. Croquis de Projetos.....	41



1. ...
2. ...
3. ...
4. ...
5. ...
6. ...
7. ...
8. ...
9. ...
10. ...

Vertical text on the left margin, possibly bleed-through from the reverse side of the page.



# 1.1 BOLETIM DE MEDIÇÃO EVENTOGRAMA



Faculdade de Medicina  
Universidade de São Paulo

1.1 BOLETIM DE MEDICINA  
EVENTO GRAMA

1.1 BOLETIM DE MEDICINA  
EVENTO GRAMA



## EVENTOGRAMA DE SUBVENÇÃO 31.2 - RESUMO

Mês de medição e pagamento	%	Recursos da Caixa Econômica Federal (R\$)	Recursos da Prefeitura (R\$)
M01	0,00%	0,00	0,00
M02	0,00%	0,00	0,00
M03	0,00%	0,00	0,00
M04	2,04%	2.544.123,97	133.901,26
M05	0,00%	0,00	0,00
M06	0,00%	0,00	0,00
M07	0,00%	0,00	0,00
M08	3,36%	4.197.804,56	220.937,07
M09	0,51%	636.030,99	33.475,32
M10	0,51%	636.030,99	33.475,32
M11	0,00%	0,00	0,00
<b>Subtotal</b>	<b>6,42%</b>	<b>8.013.990,51</b>	<b>421.788,97</b>
M12	0,20%	254.412,41	13.390,11
M13	0,00%	0,00	0,00
M14	0,00%	0,00	0,00
M15	0,00%	0,00	0,00
M16	0,20%	254.412,40	13.390,12
M17	0,00%	0,00	0,00
M18	0,00%	0,00	0,00
M19	0,41%	508.824,79	26.780,26
M20	1,73%	2.162.505,37	113.816,08
M21	0,00%	0,00	0,00
M22	4,84%	6.042.294,43	318.015,49
M23	0,00%	0,00	0,00
<b>Subtotal</b>	<b>7,39%</b>	<b>9.222.449,40</b>	<b>485.392,06</b>
M24	0,00%	0,00	0,00
M25	0,00%	0,00	0,00
M26	2,04%	2.544.123,97	133.901,26
M27	0,00%	0,00	0,00
M28	0,61%	763.237,19	40.170,38
M29	4,18%	5.215.454,14	274.497,58
M30	6,83%	8.522.815,31	448.569,22
M31	11,21%	13.992.681,83	736.456,94
M32	5,71%	7.123.547,11	374.923,53
M33	4,08%	5.088.247,94	267.802,52
M34	4,08%	5.088.247,93	267.802,54
M35	0,00%	0,00	0,00
<b>Subtotal</b>	<b>38,72%</b>	<b>48.338.355,42</b>	<b>2.544.123,97</b>
M36	5,30%	6.614.722,34	348.143,27
M37	3,72%	4.643.026,24	244.369,81
M38	10,34%	12.911.429,13	679.548,93
M39	0,41%	508.824,79	26.780,26
	0,56%	699.634,09	36.822,85
M40	0,00%	0,00	0,00
M41	0,61%	763.237,19	40.170,38
M42	0,00%	0,00	0,00

## EVENTOGRAMA DE SUBVENÇÃO 31.2 - RESUMO

M43	0,00%	0,00	0,00
M44	0,15%	190.809,30	10.042,59
M45	0,00%	0,00	0,00
M46	1,32%	1.653.680,58	87.035,82
M47	0,00%	0,00	0,00
<b>Subtotal</b>	<b>22,42%</b>	<b>27.985.363,66</b>	<b>1.472.913,91</b>
M48	0,00%	0,00	0,00
M49	1,53%	1.908.092,98	100.425,54
M50	0,00%	0,00	0,00
M51	0,00%	0,00	0,00
M52	0,31%	381.618,60	20.085,18
M53	0,00%	0,00	0,00
M54	0,00%	0,00	0,00
M55	0,15%	190.809,30	10.042,59
M56	0,00%	0,00	0,00
M57	0,00%	0,00	0,00
M58	0,15%	190.809,30	10.043,02
<b>Subtotal</b>	<b>2,14%</b>	<b>2.671.330,18</b>	<b>140.596,33</b>
<b>Subtotal 2022</b>	<b>77,08%</b>	<b>96.231.489,16</b>	<b>5.064.815,24</b>
M59	0,00%	0,00	0,00
M60	0,00%	0,00	0,00
M61	0,00%	0,00	0,00
M62	0,00%	0,00	0,00
M63	0,00%	0,00	0,00
M64	0,12%	148.114,17	7.795,48
M65	0,15%	185.142,71	9.744,35
M66	0,17%	206.133,47	10.849,13
	0,17%	206.133,47	10.849,13
M66	0,18%	222.171,25	11.693,22
M67	0,34%	428.304,72	22.542,35
M68	4,84%	6.041.954,46	317.997,60
M69	4,60%	5.738.850,07	302.044,74
M70	3,51%	4.387.394,31	230.915,49
M71	2,77%	3.463.123,77	182.269,67
M72	3,06%	3.821.204,36	201.116,02
M73	3,01%	3.762.809,97	198.042,63
<b>Subtotal</b>	<b>22,92%</b>	<b>28.611.336,74</b>	<b>1.505.859,83</b>
<b>Total</b>	<b>100,00%</b>	<b>124.842.825,90</b>	<b>6.570.675,07</b>
		<b>131.413.500,97</b>	

Data: 18/07/2023

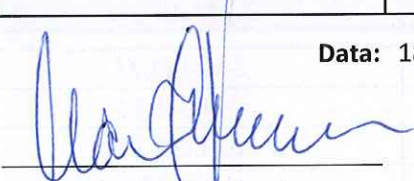
 Manoel R. Magalhães Ferreira  
Diretor Superintendente  
BRT Sorocaba

 Adriana Kagawa  
GPO - Sistran  
Certificadora

 Sérgio David Rosumek Barreto  
Diretor Presidente  
URBES

# 1.1 PLANILHA DE EVENTOS E SERVIÇOS



Marco / Evento	Proporção	Valores (R\$)
M01	0,00%	0,00
M02	0,00%	0,00
M03	0,00%	0,00
M04	2,04%	2.544.123,97
PLANEJAMENTO DOS TRABALHOS	2,04%	
M05	0,00%	0,00
M06	0,00%	0,00
M07	0,00%	0,00
M08	3,37%	4.197.804,56
LICENÇA DE INSTALAÇÃO	1,02%	
PROJETOS DOS TERMINAIS - VITÓRIA RÉGIA / N. MANCHESTER / SÃO BENTO	1,84%	
EST. E PROJETOS - CORREDOR BRT ITAVUVU	0,51%	
M09	0,51%	636.030,99
EST. E PROJETOS - CORREDOR BRT OESTE	0,51%	
M10	0,51%	636.030,99
EST. E PROJETOS - CORREDOR BRT IPANEMA	0,51%	
M11	0,00%	0,00
M12	0,20%	254.412,41
EST. E PROJETOS - DEMAIS CORREDORES ESTRUTURAIS (LESTE, SUL E DEMAIS EIXOS)	0,20%	
M13	0,00%	0,00
M14	0,00%	0,00
M15	0,00%	0,00
M16	0,20%	254.412,40
CORREDOR SUL - INSTALAÇÃO DOS ABRIGOS DOS PONTOS DE PARADA	0,20%	
M17	0,00%	0,00
M18	0,00%	0,00
M19	0,41%	508.824,79
CORREDOR SUL - REFORMA DOS PASSEIOS	0,41%	
M20	1,74%	2.162.505,37
CORREDOR BRT ITAVUVU - CONSTRUÇÃO DO PAVIMENTO RÍGIDO TRECHO 01	1,74%	
M21	0,00%	0,00
M22	4,86%	6.042.294,43
CORREDOR BRT ITAVUVU - CONSTRUÇÃO DO 1º CONJUNTO DE 3 ESTAÇÕES	2,04%	
CORREDOR BRT ITAVUVU - CONSTRUÇÃO DO PAVIMENTO RÍGIDO TRECHO 02	1,53%	
TERMINAL V. RÉGIA - FUNDAÇÃO, MONTAGEM DA ESTRUTURA E INSTALAÇÃO DA COBERTURA	1,28%	
M23	0,00%	0,00
M24	0,00%	0,00
M25	0,00%	
M26	2,04%	2.544.123,97
CORREDOR BRT ITAVUVU - CONSTRUÇÃO DO 2º CONJUNTO DE 3 ESTAÇÕES	2,04%	
M27	0,00%	
M28	0,61%	763.237,19

CORREDOR SUL - PAVIMENTO FLEXÍVEL (FRESAGEM E RECAPEAMENTO, PAVIMENTO RÍGIDO NOS PONTOS DE PARADA, REMANEJAMENTO DE INTERFERÊNCIAS, AJUSTES GEOMÉTRICOS E DESVIOS DE TRÁFEGO) - TRECHO 01	0,61%	
<b>M29</b>	<b>4,19%</b>	<b>5.215.454,14</b>
CORREDOR BRT ITAVUVU - CONSTRUÇÃO DO PAVIMENTO RÍGIDO TRECHO 04	1,53%	
CORREDOR BRT ITAVUVU - PAVIMENTO FLEXÍVEL (FRESAGENS E RECAPEAMENTO, REMANEJAMENTO DE INTERFERÊNCIAS, AJUSTES GEOMÉTRICOS E DESVIOS DE TRÁFEGO) - TRECHO 01	1,12%	
TERMINAL VITÓRIA RÉGIA - LIMPEZA DO TERRENO, TERRAPLANAGEM, EXECUÇÃO DAS OBRAS DE DRENAGEM, INSTALAÇÃO DE GUIAS E EXECUÇÃO DO PAVIMENTO RÍGIDO	1,53%	
<b>M30</b>	<b>6,85%</b>	<b>8.522.815,31</b>
CORREDOR BRT ITAVUVU - CONSTRUÇÃO DO PAVIMENTO RÍGIDO TRECHO 03	1,53%	
CORREDOR BRT ITAVUVU - CONSTRUÇÃO DO 4º CONJUNTO DE 3 ESTAÇÕES	1,94%	
CORREDOR ITAVUVU - PAVIMENTO FLEXÍVEL (FRESAGEM E RECAPEAMENTO, REMANEJAMENTO DE INTERFERÊNCIAS, AJUSTES GEOMÉTRICOS E DESVIOS DE TRÁFEGO) - TRECHO 02	1,07%	
CORREDOR SUL - PAVIMENTO FLEXÍVEL (FRESAGEM E RECAPEAMENTO, PAVIMENTO RÍGIDO NOS PONTOS DE PARADA, REMANEJAMENTO DE INTERFERÊNCIAS, AJUSTES GEOMÉTRICOS E DESVIOS DE TRÁFEGO) - TRECHO 02	0,61%	
TERMINAL V. RÉGIA - CONSTRUÇÃO DAS EDIFICAÇÕES	1,69%	
<b>M31</b>	<b>11,24%</b>	<b>13.992.681,83</b>
CORREDOR BRT ITAVUVU - CONSTRUÇÃO DO 3º CONJUNTO DE 3 ESTAÇÕES	2,04%	
CORREDOR BRT ITAVUVU - PAVIMENTO FLEXÍVEL (FRESAGENS E RECAPEAMENTO, REMANEJAMENTO DE INTERFERÊNCIAS, AJUSTES GEOMÉTRICOS E DESVIOS DE TRÁFEGO) - TRECHO 03	1,07%	
CORREDOR BRT ITAVUVU - PAVIMENTO FLEXÍVEL (FRESAGEM E RECAPEAMENTO, REMANEJAMENTO DE INTERFERÊNCIAS, AJUSTES GEOMÉTRICOS E DESVIOS DE TRÁFEGO) - TRECHO 04	1,07%	
CORREDOR BRT ITAVUVU - REFORMA DOS PASSEIOS NOS TRECHOS 1 E 2	0,92%	
CORREDOR BRT IPANEMA - CONSTRUÇÃO DO PAVIMENTO RÍGIDO DO TRECHO 01	2,04%	
CORREDOR LESTE - PAVIMENTO FLEXÍVEL (FRESAGEM E RECAPEAMENTO, PAVIMENTO RÍGIDO NOS PONTOS DE PARADA, REMANEJAMENTO DE INTERFERÊNCIAS, AJUSTES GEOMÉTRICOS E DESVIOS DE TRÁFEGO) - TRECHO 03	0,82%	
CORREDOR SUL - PAVIMENTO FLEXÍVEL (FRESAGEM E RECAPEAMENTO, PAVIMENTO RÍGIDO NOS PONTOS DE PARADA, REMANEJAMENTO DE INTERFERÊNCIAS, AJUSTES GEOMÉTRICOS E DESVIOS DE TRÁFEGO) - TRECHO 03	0,61%	
CORREDOR SUL - PAVIMENTO FLEXÍVEL (FRESAGEM E RECAPEAMENTO, PAVIMENTO RÍGIDO NOS PONTOS DE PARADA, REMANEJAMENTO DE INTERFERÊNCIAS, AJUSTES GEOMÉTRICOS E DESVIOS DE TRÁFEGO) - TRECHO 04	0,61%	
CORREDOR SUL - SINALIZAÇÃO HORIZONTAL E VERTICAL	0,41%	
DEMAIS EIXOS - PAVIMENTO FLEXÍVEL (FRESAGEM E RECAPEAMENTO, PAVIMENTO RÍGIDO NOS PONTOS DE PARADA, REMANEJAMENTO DE INTERFERÊNCIAS, AJUSTES GEOMÉTRICOS E DESVIOS DE TRÁFEGO) - TRECHO 02	0,66%	
TERMINAL V. RÉGIA - SINALIZAÇÃO, INSTALAÇÕES GERAIS, PAISAGISMO, MOBILIÁRIO, COMUNICAÇÃO E ITS; SERVIÇOS COMPLEMENTARES, LIMPEZA E ENTREGA	0,97%	
<b>M32</b>	<b>5,72%</b>	<b>7.123.547,11</b>
CORREDOR BRT ITAVUVU - REFORMA DOS PASSEIOS NOS TRECHOS 3 E 4	0,97%	
CORREDOR BRT ITAVUVU - SINALIZAÇÃO HORIZONTAL, VERTICAL E SEMAFÓRICA	2,45%	
CORREDOR LESTE - PAVIMENTO FLEXÍVEL (FRESAGEM E RECAPEAMENTO, PAVIMENTO RÍGIDO NOS PONTOS DE PARADA, REMANEJAMENTO DE INTERFERÊNCIAS, AJUSTES GEOMÉTRICOS E DESVIOS DE TRÁFEGO) - TRECHO 02	0,82%	
CORREDOR LESTE - PAVIMENTO FLEXÍVEL (FRESAGEM E RECAPEAMENTO, PAVIMENTO RÍGIDO NOS PONTOS DE PARADA, REMANEJAMENTO DE INTERFERÊNCIAS, AJUSTES GEOMÉTRICOS E DESVIOS DE TRÁFEGO) - TRECHO 04	0,82%	
DEMAIS EIXOS - PAVIMENTO FLEXÍVEL (FRESAGEM E RECAPEAMENTO, PAVIMENTO RÍGIDO NOS PONTOS DE PARADA, REMANEJAMENTO DE INTERFERÊNCIAS, AJUSTES GEOMÉTRICOS E DESVIOS DE TRÁFEGO) - TRECHO 3	0,66%	
<b>M33</b>	<b>4,09%</b>	<b>5.088.247,94</b>
CORREDOR BRT IPANEMA - CONSTRUÇÃO DO PAVIMENTO RÍGIDO DO TRECHO 02	2,04%	
CORREDOR BRT IPANEMA - CONSTRUÇÃO DO PAVIMENTO RÍGIDO DO TRECHO 03	2,04%	

<b>M34</b>		<b>4,09%</b>	<b>5.088.247,93</b>
CORREDOR BRT IPANEMA - CONSTRUÇÃO DO PAVIMENTO RÍGIDO DO TRECHO 04		2,04%	
CORREDOR BRT IPANEMA - REFORMA DOS PASSEIOS DOS TRECHOS 01 E 02		1,02%	
CORREDOR LESTE - REFORMA DOS PASSEIOS		0,66%	
CORREDOR LESTE - INSTALAÇÃO DOS ABRIGOS DOS PONTOS DE PARADA		0,36%	
<b>M35</b>		<b>0,00%</b>	<b>0,00</b>
<b>M36</b>		<b>5,32%</b>	<b>6.614.722,34</b>
CORREDOR BRT IPANEMA - PAVIMENTO FLEXÍVEL (FRESAGEM E RECAPEAMENTO, REMANEJAMENTO DE INTERFERÊNCIAS, AJUSTES GEOMÉTRICOS E DESVIOS DE TRÁFEGO) - TRECHO 02		1,12%	
CORREDOR BRT IPANEMA - PAVIMENTO FLEXÍVEL (FRESAGEM E RECAPEAMENTO, REMANEJAMENTO DE INTERFERÊNCIAS, AJUSTES GEOMÉTRICOS E DESVIOS DE TRÁFEGO) - TRECHO 03		1,12%	
CORREDOR BRT IPANEMA - PAVIMENTO FLEXÍVEL (FRESAGEM E RECAPEAMENTO, REMANEJAMENTO DE INTERFERÊNCIAS, AJUSTES GEOMÉTRICOS E DESVIOS DE TRÁFEGO) - TRECHO 04		1,12%	
CORREDOR BRT IPANEMA - REFORMA DOS PASSEIOS DOS TRECHOS 03 E 04		1,02%	
TERMINAL SÃO BENTO - LIMPEZA DO TERRENO, TERRAPLENAGEM, EXECUÇÃO DAS OBRAS DE DRENAGEM, INSTALAÇÃO DE GUIAS E EXECUÇÃO DO PAVIMENTO RÍGIDO		0,92%	
<b>M37</b>		<b>3,73%</b>	<b>4.643.026,24</b>
CORREDOR BRT IPANEMA - PAVIMENTO FLEXÍVEL (FRESAGEM E RECAPEAMENTO, REMANEJAMENTO DE INTERFERÊNCIAS, AJUSTES GEOMÉTRICOS E DESVIOS DE TRÁFEGO) - TRECHO 01		1,12%	
TERMINAL S. BENTO - FUNDAÇÃO, MONTAGEM DA ESTRUTURA E INSTALAÇÃO DA COBERTURA		0,77%	
DEMAIS EIXOS - PAVIMENTO FLEXÍVEL (FRESAGEM E RECAPEAMENTO, PAVIMENTO RÍGIDO NOS PONTOS DE PARADA, REMANEJAMENTO DE INTERFERÊNCIAS, AJUSTES GEOMÉTRICOS E DESVIOS DE TRÁFEGO) - TRECHO 01		0,61%	
CORREDOR LESTE - PAVIMENTO FLEXÍVEL (FRESAGEM E RECAPEAMENTO, PAVIMENTO RÍGIDO NOS PONTOS DE PARADA, REMANEJAMENTO DE INTERFERÊNCIAS, AJUSTES GEOMÉTRICOS E DESVIOS DE TRÁFEGO) - TRECHO 01		0,82%	
CORREDOR LESTE - SINALIZAÇÃO HORIZONTAL E VERTICAL		0,41%	
<b>M38</b>		<b>10,38%</b>	<b>12.911.429,13</b>
TERMINAL S. BENTO - CONSTRUÇÃO DAS EDIFICAÇÕES, PISOS E PASSEIOS		1,02%	
TERMINAL S. BENTO - SINALIZAÇÃO, INSTALAÇÕES GERAIS, PAISAGISMO, MOBILIÁRIO, COMUNICAÇÃO E ITS; SERVIÇOS COMPLEMENTARES, LIMPEZA E ENTREGA		0,56%	
CORREDOR BRT IPANEMA - CONSTRUÇÃO DO 1º CONJUNTO DE 3 ESTAÇÕES		1,84%	
CORREDOR BRT IPANEMA - CONSTRUÇÃO DO 2º CONJUNTO DE 3 ESTAÇÕES		1,94%	
CORREDOR BRT IPANEMA - CONSTRUÇÃO DO 3º CONJUNTO DE 2 ESTAÇÕES		1,23%	
CORREDOR BRT IPANEMA - CONSTRUÇÃO DO 4º CONJUNTO DE 2 ESTAÇÕES		1,23%	
CORREDOR BRT IPANEMA - SINALIZAÇÃO HORIZONTAL, VERTICAL E SEMAFÓRICA		2,56%	
<b>M39</b>		<b>0,97%</b>	<b>0,00</b>
DEMAIS EIXOS - INSTALAÇÃO DOS ABRIGOS DOS PONTOS DE PARADA		0,41%	508.824,79
DEMAIS EIXOS - REFORMA DOS PASSEIOS		0,56%	699.634,09
<b>M40</b>		<b>0,00%</b>	<b>0,00</b>
<b>M41</b>		<b>0,61%</b>	<b>763.237,19</b>
DEMAIS EIXOS - PAVIMENTO FLEXÍVEL (FRESAGEM E RECAPEAMENTO, PAVIMENTO RÍGIDO NOS PONTOS DE PARADA, REMANEJAMENTO DE INTERFERÊNCIAS, AJUSTES GEOMÉTRICOS E DESVIOS DE TRÁFEGO) - TRECHO 04		0,61%	
<b>M42</b>		<b>0,00%</b>	<b>0,00</b>
<b>M43</b>		<b>0,00%</b>	<b>0,00</b>
<b>M44</b>		<b>0,15%</b>	<b>190.809,30</b>
CORREDOR SUL - INSTALAÇÃO DE ITS		0,15%	
<b>M45</b>		<b>0,00%</b>	<b>0,00</b>
<b>M46</b>		<b>1,33%</b>	<b>1.653.680,58</b>

CORREDOR BRT IPANEMA - INSTALAÇÃO DE ITS NAS ESTAÇÕES	1,33%	
M47	0,00%	0,00
M48	0,00%	0,00
M49	1,53%	1.908.092,98
CORREDOR BRT ITAVUVU - INSTALAÇÃO DE ITS NAS ESTAÇÕES	1,53%	
M50	0,00%	0,00
M51	0,00%	0,00
M52	0,31%	381.618,60
DEMAIS EIXOS - SINALIZAÇÃO HORIZONTAL E VERTICAL	0,31%	
M53	0,00%	0,00
M54	0,00%	0,00
M55	0,15%	190.809,30
CORREDOR LESTE - INSTALAÇÃO DE ITS	0,15%	
M56	0,00%	0,00
M57	0,00%	0,00
M58	0,15%	190.809,30
DEMAIS EIXOS - INSTALAÇÃO DE ITS	0,15%	
M59	0,00%	0,00
M60	0,00%	0,00
M61	0,00%	0,00
M62	0,00%	0,00
M63	0,00%	0,00
M64	0,12%	148.114,17
INSTALAÇÃO DE ABRIGOS - 4 paradas (Av. Dr. Américo de Figueiredo) Trecho 5	0,12%	
M65	0,15%	185.142,71
INSTALAÇÃO DE ABRIGOS - 5 paradas (Rua Benedito Ferreira Telles) Trecho 5	0,15%	
M66	0,51%	634.438,19
REFORMA DOS PASSEIOS - Trecho 4	0,17%	206.133,47
REFORMA DOS PASSEIOS - Trecho 5	0,17%	206.133,47
INSTALAÇÃO DE ABRIGOS - 6 paradas ( Av. General Carneiro) Trecho 3	0,18%	222.171,25
M67	0,34%	428.304,72
REFORMA DOS PASSEIOS - Trecho 3	0,17%	
INSTALAÇÃO DE ABRIGOS -6 paradas ( Av. General Carneiro) Trecho 4	0,18%	
M68	4,84%	6.041.954,46
PAVIMENTO FLEXÍVEL (Inclui fresagem e recapeamento, remanejamento de interferências, ajustes geométricos, desvios de tráfego, pavimento rígido em pontos de parada e serviços gerais) Trecho 5	2,32%	
REFORMA DOS PASSEIOS - Trecho 2	0,17%	
INSTALAÇÃO DE ABRIGOS - 8 paradas ( Av. Dr. Arnanado Pannunzio) Trecho 2	0,24%	
ESTAÇÕES - Santa Cruz	0,90%	
FUNDAÇÃO, MONTAGEM DA ESTRUTURA E INSTALAÇÃO DE COBERTURA DAS PLATAFORMAS - Terminal Ipiranga	1,21%	
M69	4,60%	5.738.850,07

PAVIMENTO FLEXÍVEL (Inclui fresagem e recapeamento, remanejamento de interferências, ajustes geométricos, desvios de tráfego, pavimento rígido em pontos de parada e serviços gerais) Trecho 4	2,32%	
REFORMA DOS PASSEIOS - Trecho 1	0,17%	
SINALIZAÇÃO VIÁRIA - Trecho 5	0,12%	
INSTALAÇÃO DE ABRIGOS - 6 paradas ( Av. Dr. Armanado Pannunzio) Trecho 1	0,18%	
ESTAÇÃO - Tatiana	1,81%	
<b>M70</b>	<b>3,51%</b>	<b>4.387.394,31</b>
PAVIMENTO FLEXÍVEL (Inclui fresagem e recapeamento, remanejamento de interferências, ajustes geométricos, desvios de tráfego, pavimento rígido em pontos de parada e serviços gerais) Trecho 3	2,32%	
SINALIZAÇÃO VIÁRIA - Trecho 3	0,12%	
SINALIZAÇÃO VIÁRIA - Trecho 4	0,12%	
LIMPEZA DE TERRENO, TERRAPLENAGEM, DRENAGEM, GUIAS E PAVIMENTO RÍGIDO - Terminal Ipiranga	0,68%	
PAVIMENTO FLEXÍVEL (Inclui fresagem e recapeamento, remanejamento de interferências, ajustes geométricos, desvios de tráfego, pavimento rígido em pontos de parada e serviços gerais) - Tatiana	0,27%	
<b>M71</b>	<b>2,77%</b>	<b>3.463.123,77</b>
PAVIMENTO FLEXÍVEL (Inclui fresagem e recapeamento, remanejamento de interferências, ajustes geométricos, desvios de tráfego, pavimento rígido em pontos de parada e serviços gerais) Trecho 2	2,32%	
EDIFICAÇÕES, PISOS E PASSEIOS - Terminal Ipiranga	0,45%	
<b>M72</b>	<b>3,06%</b>	<b>3.821.204,36</b>
PAVIMENTO FLEXÍVEL (Inclui fresagem e recapeamento, remanejamento de interferências, ajustes geométricos, desvios de tráfego, pavimento rígido em pontos de parada e serviços gerais) - Trecho 1	2,32%	
INSTALAÇÕES GERAIS, PAISAGISMO, MOBILIÁRIO, COMUNICAÇÃO, SERVIÇOS COMPLEMENTARES, LIMPEZA E ENTREGA - Terminal Ipiranga	0,74%	
<b>M73</b>	<b>3,01%</b>	<b>3.762.809,97</b>
SINALIZAÇÃO VIÁRIA - Trecho 1	0,12%	
SINALIZAÇÃO VIÁRIA - Trecho 2	0,12%	
ITS	2,69%	
REFORMA DOS PASSEIOS - Tatiana	0,07%	
<b>TOTAL</b>		<b>125.477.264,11</b>

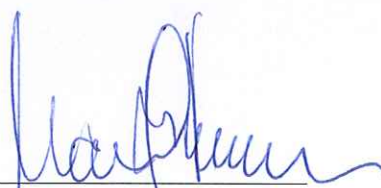

Manoel R. Magalhães Ferreira  
Diretor Superintendente  
BRT Sorocaba



**Adriana Kagawa**  
**CREA nº 5062004921**  
Adriana Kagawa  
GPO - Sistran  
Certificadora

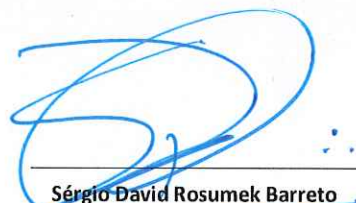

Sérgio David Rosumek Barreto  
Diretor Presidente  
URBES



## 2. RELATÓRIO DE OBRAS



UNIVERSIDADE FEDERAL DO RIO DE JANEIRO  
INSTITUTO DE QUÍMICA

## 2. RELATÓRIO DE OBRAS



STATION NO. 100-100-100-100  
DATE 10/10/10  
PROJECT NO. 100-100-100-100  
SHEET NO. 100-100-100-100



CREA # 200300421  
ADVISOR: [Signature]  
DATE: 10/10/10

## 2.1 RELATÓRIO FOTOGRÁFICO



**RELATÓRIO FOTOGRÁFICO**

Sorocaba 18/07/2023

Execução dos Serviços

Relatório de Vistoria dos Serviços de Reforma dos Passeios (Trecho 5)

- Estaca 17



Foto 01  
Acabamento vassourado (1ª parte)



Foto 02  
Instalação de piso podotátil (2ª parte)



Foto 03  
Concretagem do passeio (2ª parte)

  
Visto



- Estaca 36



Foto 04  
Instalação de guias



Foto 05  
Instalação de tela metálica



Foto 06  
Início da concretagem



Foto 07  
Acabamento vassourado

*P. I. Campos*  
Visto





- Estaca 60



Foto 08  
Demolição do passeio existente



Foto 09  
Instalação de piso podotátil



Foto 10  
Concretagem do passeio em andamento



Foto 11  
Vista do passeio executado

P. I. [Signature]  
Visto

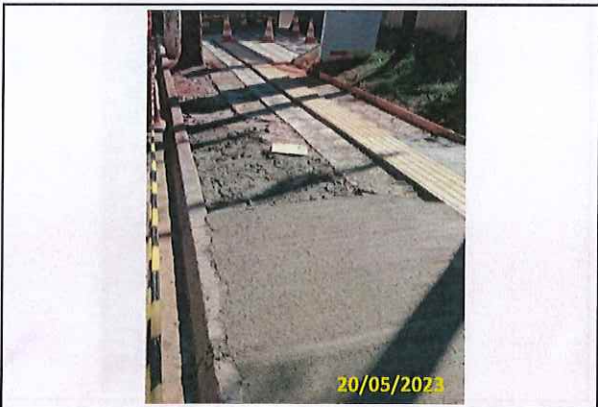



- Estaca 97



Foto 12  
Demolição de passeio existente



Foto 13  
Instalação de guias



Foto 14  
Concretagem do passeio

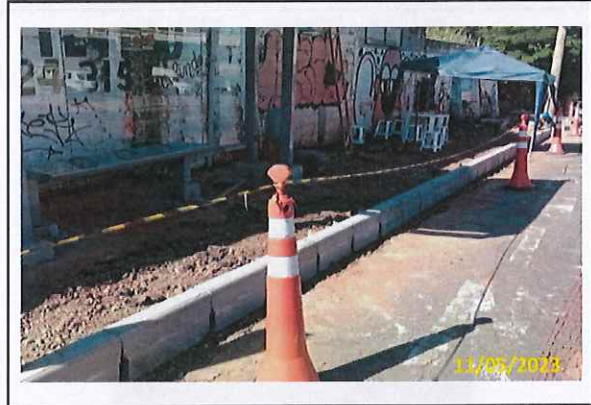

Foto 15  
Acabamento vassourado

*P. J. ...*  
Visto





- Estaca 97



Foto 16  
Instalação de piso podotátil

*P. I. Amestru*  
Visto





- Estaca 102



Foto 17  
Marcação para instalação do piso podotátil



Foto 18  
Sinalização

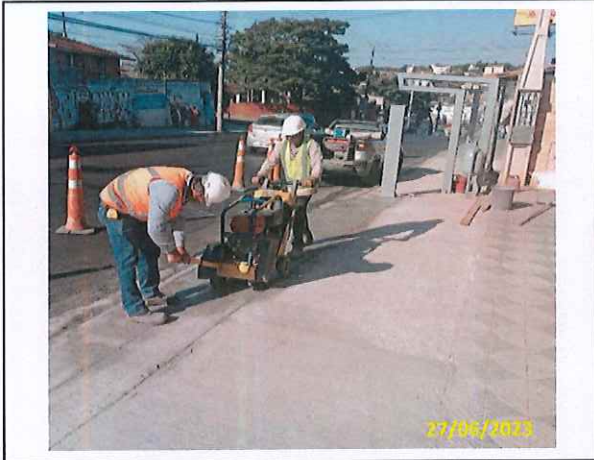

Foto 19  
Vista do piso podotátil instalado



Foto 20  
Vista do piso podotátil instalado

*P. I. [Signature]*  
Visto

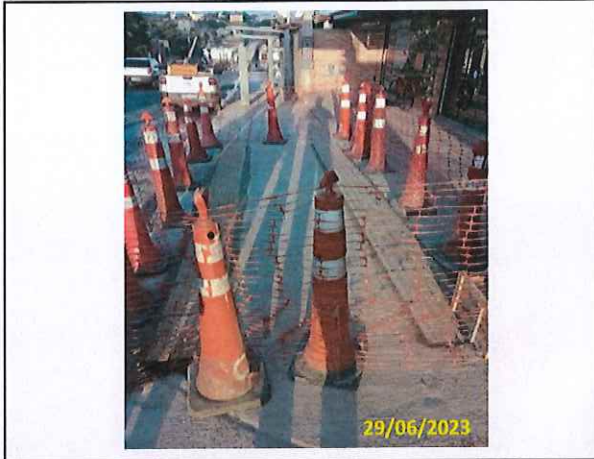

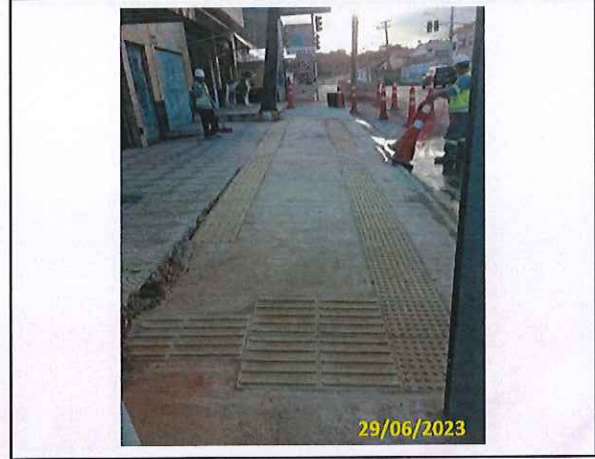

**- Estaca 82**



Foto 21  
Demolição do passeio existente



Foto 22  
Concretagem do passeio



Foto 23  
Acabamento do passeio

*[Handwritten signature]*

*[Handwritten signature]*  
Visto





- Estaca 59



Foto 24  
Demolição do passeio existente



Foto 25  
Instalação de boca de lobo

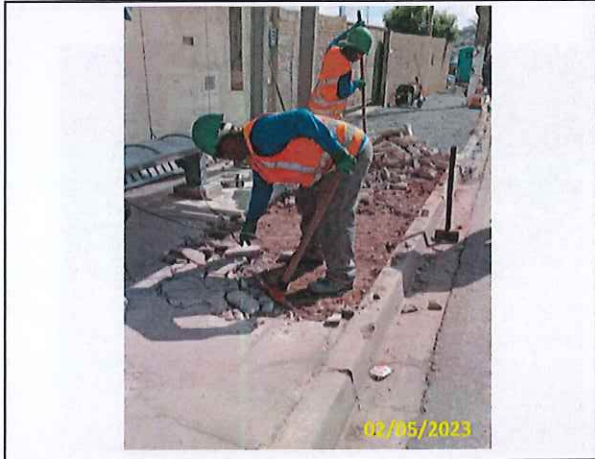

Foto 26  
Instalação da tela metálica



Foto 27  
Concretagem do passeio

*[Handwritten signature]*

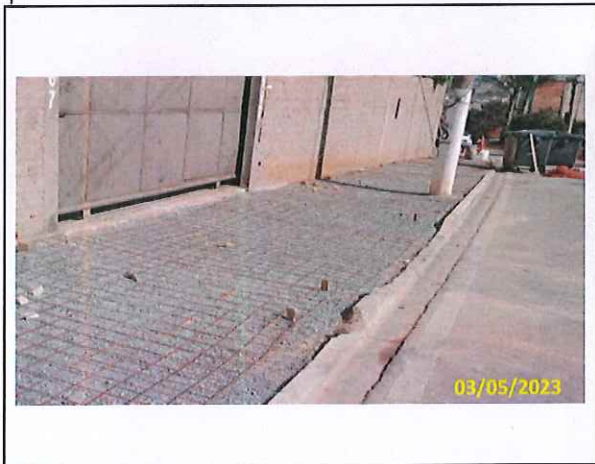
P. L. Amador  
Visto





- Estaca 59



Foto 28  
Instalação de piso podotátil

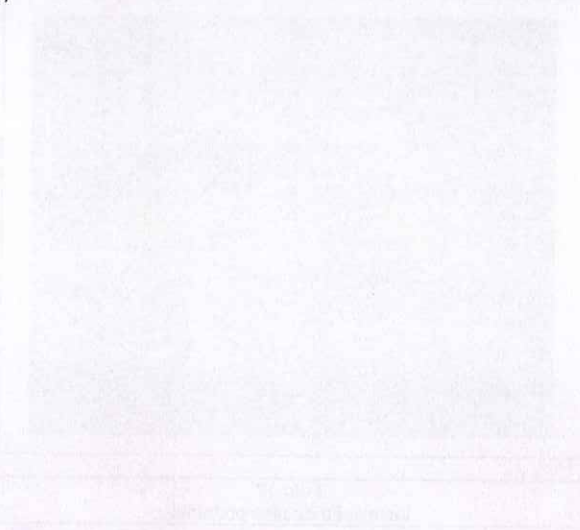

p.1   
Visto





- Estaca 37



Foto 29  
Demolição do passeio existente



Foto 30  
Concretagem do passeio

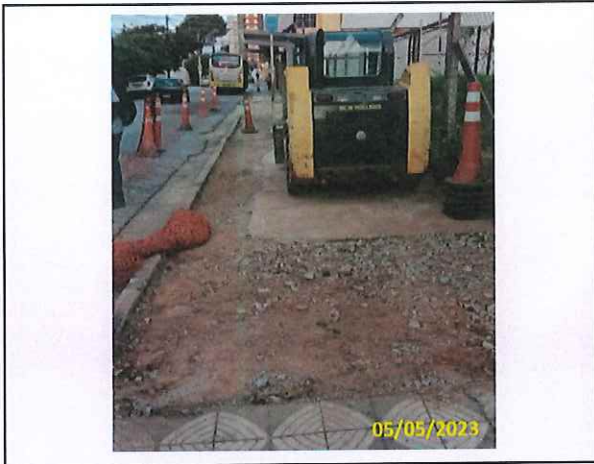

Foto 31  
Acabamento vassourado



Foto 32  
Instalação de piso podotátil

*[Assinatura]*

*[Assinatura]*  
Visto



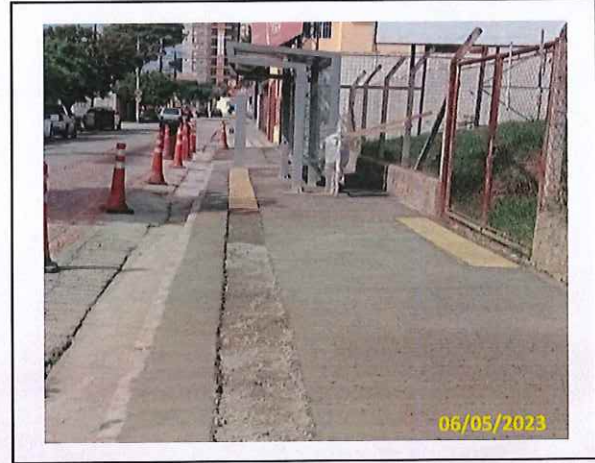

- Estaca 13



Foto 33  
Demolição do passeio existente



Foto 34  
Instalação de guias

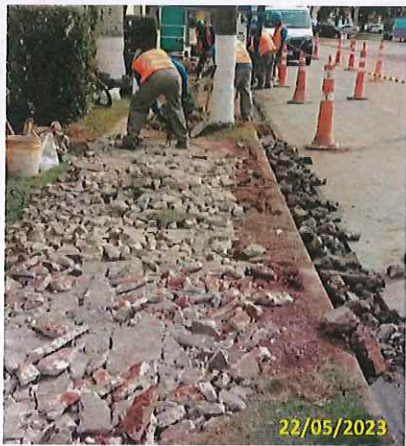

Foto 35  
Concretagem do passeio



Foto 36  
Instalação de tela metálica

*P. L. [Signature]*  
Visto





- Estaca 13



Foto 37  
Instalação de piso podotátil

Descrição do Serviços Executados:

- Sinalização e isolamento;
- Corte e demolição do passeio existente;
- Rebaixamento de guias/rampas;
- Instalação de telas metálicas;
- Concretagem dos passeios;
- Instalação de piso podotátil.



Documento assinado digitalmente  
VITOR HUGO DIAS DE OLIVEIRA  
Data: 26/07/2023 16:50:06-0300  
Verifique em <https://validar.iti.gov.br>

**VITOR HUGO DIAS DE OLIVEIRA**  
Engenheiro Civil



### 3. ART / SCPO



3. ART / SCPO



**Anotação de Responsabilidade Técnica - ART**  
**Lei nº 6.496, de 7 de dezembro de 1977**  
**Conselho Regional de Engenharia e Agronomia do Estado de São Paulo**

**CREA-SP**

**ART de Obra ou Serviço**  
**28027230230787260**

**1. Responsável Técnico**

**CAIO GIMENEZ MORENO**

Título Profissional: Engenheiro Civil

Empresa Contratada: **MAESTRO URBANISMO LTDA**

RNP: **2611867623**

Registro: **5069032042-SP**

Registro: **2388130-SP**

**2. Dados do Contrato**

Contratante: **BRT SOROCABA CONCESSIONARIA DE SERVICOS PUBLICOS SPE S.A** CPF/CNPJ: **25.224.614/0001-88**

Endereço: **Avenida ANTÔNIO CARLOS COMITRE**

Nº: **900**

Complemento:

Bairro: **PARQUE CAMPOLIM**

Cidade: **Sorocaba**

UF: **SP**

CEP: **18047-620**

Contrato: **375/2023**

Celebrado em: **31/03/2023**

Vinculada à Art nº:

Valor: R\$ **3.391.061,66**

Tipo de Contratante: **Pessoa Jurídica de Direito Privado**

Ação Institucional:

**3. Dados da Obra Serviço**

Endereço: **Avenida ANTÔNIO CARLOS COMITRE**

Nº: **900**

Complemento:

Bairro: **PARQUE CAMPOLIM**

Cidade: **Sorocaba**

UF: **SP**

CEP: **18047-620**

Data de Início: **17/04/2023**

Previsão de Término: **30/11/2023**

Coordenadas Geográficas:

Finalidade: **Infraestrutura**

Código:

CPF/CNPJ:

**4. Atividade Técnica**

				Quantidade	Unidade
<b>Execução</b> <b>1</b>	<b>Execução de obra</b>	<b>de pavimentação</b>	<b>em concreto para vias urbanas</b>	<b>1567,74000</b>	<b>metro cúbico</b>
	<b>Execução de obra</b>	<b>de sistemas de drenagem para obras civis</b>	<b>meio-fio</b>	<b>4368,00000</b>	<b>metro</b>
	<b>Execução de obra</b>	<b>de obras de terra</b>	<b>compactação</b>	<b>11198,00000</b>	<b>metro quadrado</b>
	<b>Execução de obra</b>	<b>de demolição de estruturas de concreto sem uso de explosivos</b>		<b>948,50000</b>	<b>metro cúbico</b>

Após a conclusão das atividades técnicas o profissional deverá proceder a baixa desta ART

**5. Observações**

TRATA-SE DA RESPONSABILIDADE PELA EXECUÇÃO DE 35 PONTOS DE PARADAS DE ÔNIBUS NAS CALÇADAS DAS AVENIDAS GENERAL CARNEIRO, ARMANDO PANNUNZIO E AMÉRICO FIGUEIREDO, NA CIDADE DE SOROCABA.

**6. Declarações**

**Acessibilidade:** Declaro atendimento às regras de acessibilidade previstas nas normas técnicas da ABNT, na legislação específica e no Decreto nº 5.296, de 2 de dezembro de 2004.

7. Entidade de Classe

ASSOCIAÇÃO DOS ENGENHEIROS E ARQUITETOS DE SOROCABA

8. Assinaturas

Declaro serem verdadeiras as informações acima

\_\_\_\_\_ de \_\_\_\_\_ de \_\_\_\_\_

Local data  
CAIO GIMENEZ MORENO:35971678884 Assinado de forma digital por CAIO GIMENEZ MORENO:35971678884  
Dados: 2023.07.18 17:04:12 -0300'

CAIO GIMENEZ MORENO - CPF: 359.716.788-84

BRT SOROCABA CONCESSIONARIA DE SERVICOS PUBLICOS SPE S.A -  
CPF/CNPJ: 25.224.614/0001-88

9. Informações

- A presente ART encontra-se devidamente quitada conforme dados constantes no rodapé-versão do sistema, certificada pelo *Nosso Número*.

- A autenticidade deste documento pode ser verificada no site [www.creasp.org.br](http://www.creasp.org.br) ou [www.confes.org.br](http://www.confes.org.br)

- A guarda da via assinada da ART será de responsabilidade do profissional e do contratante com o objetivo de documentar o vínculo contratual.

[www.creasp.org.br](http://www.creasp.org.br)  
Tel: 0800 017 18 11  
E-mail: [acessar link Fale Conosco do site acima](mailto:acessar link Fale Conosco do site acima)



Valor ART R\$ 254,59 Registrada em: 26/05/2023 Valor Pago R\$ 254,59 Nosso Numero: 28027230230787260 Versão do sistema  
Impresso em: 18/07/2023 16:59:13



Anotação de Responsabilidade Técnica - ART  
Lei nº 6.496, de 7 de dezembro de 1977

CREA-SP

Conselho Regional de Engenharia e Agronomia do Estado de São Paulo

ART de Obra ou Serviço  
28027230230405860

Substituição- modificação do objeto do contrato ou  
atividade técnica contratada à 28027230221867285  
Individual à 28027230211347947

1. Responsável Técnico

VITOR HUGO DIAS DE OLIVEIRA

Título Profissional: Engenheiro Civil

RNP: 2603873121

Empresa Contratada: BRT SOROCABA CONCESSIONÁRIA DE SERVIÇOS PÚBLICOS SPE  
S.A.

Registro: 5060673275-SP

Registro: 2194315-SP

2. Dados do Contrato

Contratante: BRT SOROCABA CONCESSIONARIA DE SERVIÇOS PUBLICOS SPE S.A.

CPF/CNPJ: 25.224.614/0001-88

Endereço: Rua DOUTOR CAMPOS SALLES

Nº: 900

Complemento:

Bairro: VILA ASSIS

Cidade: Sorocaba

UF: SP

CEP: 18025-000

Contrato:

Celebrado em: 09/02/2018

Vinculada à Art nº: 28027230211347947

Valor: R\$ 300.000.000,00

Tipo de Contratante: Pessoa Jurídica de Direito Privado

Ação Institucional:

3. Dados da Obra Serviço

Endereço: Rua BENEDITO FERREIRA TELLES

Nº:

Complemento: BINÁRIO

Bairro: JARDIM SIMUS

Cidade: Sorocaba

UF: SP

CEP: 18055-270

Data de Início: 04/02/2019

Previsão de Término: 18/12/2024

Coordenadas Geográficas:

Finalidade: Infraestrutura

Código:

Proprietário: BRT SOROCABA CONCESSIONÁRIA DE SERVIÇOS PÚBLICOS SPE S.A.

CPF/CNPJ: 25.224.614/0001-88

Endereço: Rua CLÁUDIO CASTORINO FRANÇA

Nº:

Complemento: ESTAÇÃO DE CONEXÃO TATIANA

Bairro: JARDIM TATIANA

Cidade: Votorantim

UF: SP

CEP: 18119-150

Data de Início: 04/02/2019

Previsão de Término: 18/12/2024

Coordenadas Geográficas:

Finalidade: Infraestrutura

Código:

Proprietário: BRT SOROCABA CONCESSIONÁRIA DE SERVIÇOS PÚBLICOS SPE S.A.

CPF/CNPJ: 25.224.614/0001-88

Endereço: Rua DOUTOR AMÉRICO FIGUEIREDO

Nº:

Complemento: BINÁRIO

Bairro: JARDIM SIMUS

Cidade: Sorocaba

UF: SP

CEP: 18055-131

Data de Início: 04/02/2019

Previsão de Término: 18/12/2024

Coordenadas Geográficas:

Finalidade: Infraestrutura

Código:

Proprietário: BRT SOROCABA CONCESSIONÁRIA DE SERVIÇOS PÚBLICOS SPE S.A.

CPF/CNPJ: 25.224.614/0001-88

Endereço: Avenida DOUTOR ARMANDO PANNUNZIO

Nº:

Complemento: CORREDOR OESTE

Bairro: JARDIM VERA CRUZ

Cidade: Sorocaba

UF: SP

CEP: 18050-000

Data de Início: 04/02/2019

Previsão de Término: 18/12/2024

Coordenadas Geográficas:

*[Handwritten signature]*

Finalidade: <b>Infraestrutura</b>	Código:
Proprietário: <b>BRT SOROCABA CONCESSIONÁRIA DE SERVIÇOS PÚBLICOS SPE S.A.</b>	CPF/CNPJ: <b>25.224.614/0001-88</b>
Endereço: <b>Rua ESTADO DE ISRAEL</b>	N°:
Complemento: <b>TERMINAL IPIRANGA</b>	Bairro: <b>IPIRANGA</b>
Cidade: <b>Sorocaba</b>	UF: <b>SP</b>
Data de Início: <b>04/02/2019</b>	CEP: <b>18055-017</b>
Previsão de Término: <b>18/12/2024</b>	
Coordenadas Geográficas:	
Finalidade: <b>Infraestrutura</b>	Código:
Proprietário: <b>BRT SOROCABA CONCESSIONÁRIA DE SERVIÇOS PÚBLICOS SPE S.A.</b>	CPF/CNPJ: <b>25.224.614/0001-88</b>
Endereço: <b>Avenida GENERAL CARNEIRO</b>	N°:
Complemento: <b>CORREDOR OESTE</b>	Bairro: <b>VILA LUCY</b>
Cidade: <b>Sorocaba</b>	UF: <b>SP</b>
Data de Início: <b>04/02/2019</b>	CEP: <b>18043-004</b>
Previsão de Término: <b>18/12/2024</b>	
Coordenadas Geográficas:	
Finalidade: <b>Infraestrutura</b>	Código:
Proprietário: <b>BRT SOROCABA CONCESSIONÁRIA DE SERVIÇOS PÚBLICOS SPE S.A.</b>	CPF/CNPJ: <b>25.224.614/0001-88</b>

## 4. Atividade Técnica

			Quantidade	Unidade
<b>Elaboração</b> 1	Projeto	de estrutura metálica	145,00000	metro quadrado
	Projeto	de pavimentação	208,00000	metro cúbico
	Projeto	de pavimentação	329,12000	metro cúbico
	Projeto	de pavimentação	111,58000	metro cúbico
	Projeto	de pavimentação	835,20000	metro cúbico
	Projeto	de pavimentação	154,80000	metro cúbico
	Projeto	de pavimentação	1700,52000	metro cúbico
	Projeto	de pavimentação	4266,83000	metro cúbico
	Projeto	de terminal modal	104564,39000	metro quadrado
	Projeto	de terminal modal	1602,00000	metro quadrado
	Projeto	de estrutura metálica	1729,00000	metro quadrado
	Projeto	de edificação	91,51000	metro quadrado
	Projeto	de edificação	250,00000	metro quadrado
<b>Execução</b> 2	Execução de obra	de terminal modal	104564,39000	metro quadrado
	Execução de obra	de pavimentação	208,00000	metro cúbico
	Execução de obra	de pavimentação	4266,83000	metro cúbico
	Execução de obra	de pavimentação	329,12000	metro cúbico
	Execução de obra	de pavimentação	111,58000	metro cúbico
	Execução de obra	de pavimentação	835,20000	metro cúbico
	Execução de obra	de pavimentação	1700,52000	metro cúbico
	Execução de obra	de pavimentação	154,80000	metro cúbico

Execução 2	Execução de obra	de edificação	91,51000	metro quadrado
	Execução de obra	de edificação	250,00000	metro quadrado
	Execução de obra	de terminal modal	1602,00000	metro quadrado
	Execução de obra	de estrutura metálica	1729,00000	metro quadrado
	Execução de obra	de estrutura metálica	145,00000	metro quadrado

Após a conclusão das atividades técnicas o profissional deverá proceder a baixa desta ART

5. Observações

6. Declarações

Acessibilidade: Declaro atendimento às regras de acessibilidade previstas nas normas técnicas da ABNT, na legislação específica e no Decreto nº 5.296, de 2 de dezembro de 2004.

7. Entidade de Classe

ASSOCIAÇÃO DOS ENGENHEIROS E ARQUITETOS DE SOROCABA

8. Assinaturas

Declaro serem verdadeiras as informações acima

Sorocaba 16 de maio de 2023  
Local data

VITOR HUGO DIAS DE OLIVEIRA - CPF: 133.527.748-03

BRT SOROCABA CONCESSIONARIA DE SERVIÇOS PUBLICOS SPE S.A. -  
CPF/CNPJ: 25.224.614/0001-88

9. Informações

- A presente ART encontra-se devidamente quitada conforme dados constantes no rodapé-versão do sistema, certificada pelo Nosso Número.

- A autenticidade deste documento pode ser verificada no site [www.creasp.org.br](http://www.creasp.org.br) ou [www.confea.org.br](http://www.confea.org.br)

- A guarda da via assinada da ART será de responsabilidade do profissional e do contratante com o objetivo de documentar o vínculo contratual.

[www.creasp.org.br](http://www.creasp.org.br)  
Tel: 0800 017 18 11  
E-mail: acessar link Fale Conosco do site acima



Valor ART R\$ 96,62

Registrada em: 05/04/2023

Valor Pago R\$ 96,62

Nosso Numero: 28027230230405860

Versão do sistema

Impresso em: 05/04/2023 11:17:57

Sl. No.	Name of the Candidate	Grade	Percentage
1	_____	_____	_____
2	_____	_____	_____
3	_____	_____	_____
4	_____	_____	_____
5	_____	_____	_____

\_\_\_\_\_

\_\_\_\_\_

Sl. No.	Name of the Candidate	Grade	Percentage
1	_____	_____	_____
2	_____	_____	_____
3	_____	_____	_____
4	_____	_____	_____
5	_____	_____	_____

\_\_\_\_\_

\_\_\_\_\_

\_\_\_\_\_

\_\_\_\_\_

\_\_\_\_\_

\_\_\_\_\_

\_\_\_\_\_

\_\_\_\_\_

\_\_\_\_\_

\_\_\_\_\_

\_\_\_\_\_

Recibo de Comunicação de Obra

Declarante: 474.703.848-55 - ANA CLARA MENDES DOS SANTOS

Situação: Ativa

<b>Empresa</b>			
25.224.614/0001-88 BRT SOROCABA CONCESSIONARIA DE SERVICOS PUBLICOS SPE S.A DOUTOR CAMPOS SALLES, 900 GARAGEGARAGEM DE ONIBUS VILA ASSIS 18.025-000 SOROCABA / SP			
<b>Construtor Principal</b>			
CNPJ/CEI/CPF:25224614000188 Razão social/ Nome: BRT SOROCABA CONCESSIONARIA DE SERVICOS PUBLICOS SPE S.A			
<b>Nome da Obra ou do Empreendimento</b>			
PASSEIOS (TRECHO 5) - BRT SOROCABA CONCESSIONARIA DE SERV. PUBLICOS SPE SA			
<b>Dados da Obra</b>			
RUA, DR. CAMPOS SALLES 900 VILA ASSIS Referência: GARAGEM DE ÔNIBUS CONSOR 18.025-000 SOROCABA / SP Telefone: (15)03031-9510 Email: ana.santos@brtsorocaba.com.br			
<b>Detalhamento da Obra</b>			
CNAE Classe:	4399-1 Serviços especializados para construção não especificados anteriormente		
CNAE Subclasse:	01 Administração de obras		
Descrição:	Prestação de serviços para implantação e execução de passeio no Corredor Oeste - R. Dr. Américo Figueiredo e R. Benedito Ferreira Telles (Trecho 5).		
Obra financiada com recursos do FGTS? Sim			
Previsão de início:	06/04/2023	Previsão de término:	23/02/2024
Previsão de empregados:	1 da Empresa Principal + 14 terceirizados		
Observações:	Empresa contratada para execução dos serviços: Maestro Urbanismo Ltda. Contrato: 375/2023		
Comunicação Recebida em 19/07/2023 às 07:26:40hs			
<b>Recibo Nº 25224614.190723.072640</b>			



## 4. ATESTADO DE QUALIDADE



# A. ATESTADO DE QUALIDADE

Atestado de Qualidade emitido em conformidade com o Regulamento de Qualidade nº 001/2017 da ABNT.

Informações fornecidas pelo cliente - Recebimento: 20327 - 08/05/2023

Cliente: BRT SOROCABA CONCESSIONÁRIA DE SERVIÇOS PÚBLICOS SPE S.A

Fck Especificado (MPa): 25,0

Volume Total (m³): 20,00

Obra: - Sorocaba - SP

Abatimento: 100 ± 20 mm

Usina: TotalMix

Espalhamento: -

**Resistência à compressão**

NºCP	Data Moldagem	Data Ensaio	Idade		Fck(MPa)	Nota Fiscal	Abatimento (mm)	Espalhamento (mm)	Volume (m³)	Pega Concretada
			Dia(s)	Hora						
309495	04/05/2023	11/05/2023	7	-	15,24					
309496	04/05/2023	11/05/2023	7	-	15,53					
309497	04/05/2023	01/06/2023	28	-	20,49	124080	140,0	-	8,00	Calçada E59 Telles
309498	04/05/2023	01/06/2023	28	-	19,62					
309499	04/05/2023	11/05/2023	7	-	18,68					
309500	04/05/2023	11/05/2023	7	-	17,79					
309501	04/05/2023	01/06/2023	28	-	22,31	124099	120,0	-	8,00	Calçada E59 Telles
309502	04/05/2023	01/06/2023	28	-	22,82					
309503	04/05/2023	11/05/2023	7	-	16,72					
309504	04/05/2023	11/05/2023	7	-	15,80					
309505	04/05/2023	01/06/2023	28	-	23,47	124114	120,0	-	4,00	Calçada E59 Telles
309506	04/05/2023	01/06/2023	28	-	22,83					

Os resultados desse relatório têm significação restrita e se aplicam tão somente as amostras ensaiadas. Para sua reprodução é necessário aprovação por escrito deste laboratório, e sua divulgação só poderá ser integral.

Laboratório de Materiais e Componentes | (15) 3238.1182 | citm@facens.br | cit.facens.br

Corpos de prova com 10 cm de diâmetro

**Requisitos**

Ensaio de compressão de corpos de prova cilíndricos de concreto conforme a NBR 5739

**Equipamentos Utilizados**

	Calibração	Certificado
Paquímetro Tridimensional Digital Digimess (Fabricante: Digimess - Capacidade: 500mm - Resolução: 0,01mm)	01/06/2022	A0096/22
Máquina de Ensaio Classe 1 F250C - LC1 (Fabricante: FORNEY - Capacidade: 1100 kN - Resolução: 0,1 kN)	15/08/2022	DNTT/710c/22

Sorocaba, 6 de junho de 2023

  
Engª Vivian Maria Guida Serra - CREA 5070495370  
CIT MC - Materiais e Componentes

**Observações**

Os resultados deste relatório têm significação restrita e se aplicam tão somente às amostras ensaiadas

FSGQ-54.01.01

Os resultados desse relatório têm significação restrita e se aplicam tão somente as amostras ensaiadas. Para sua reprodução é necessário aprovação por escrito deste laboratório, e sua divulgação só poderá ser integral.

Laboratório de Materiais e Componentes | (15) 3238.1182 | cit.mc@facens.br | cit.facens.br

**Informações fornecidas pelo cliente - Recebimento: 20342 - 11/05/2023**

Cliente: BRT SOROCABA CONCESSIONÁRIA DE SERVIÇOS PÚBLICOS SPE S.A

Fck Especificado (MPa): 25,0

Volume Total (m³): 3,00

Implantação BRT Sorocaba - Corredor Oeste | Rua Estado do Israel 424, Jd. Simus

Obra: - Sorocaba - SP

Abatimento: 160 ± 20 mm

Usina: TotalMix

Espalhamento: -

**Resistência à compressão**

NºCP	Data Moldagem	Data Ensaio	Idade		Fci(MPa)	Nota Fiscal	Abatimento (mm)	Espalhamento (mm)	Volume (m³)	Peça Concretada
			Dia(s)	Hora						
309684	09/05/2023	16/05/2023	7	-	19,77					
309685	09/05/2023	16/05/2023	7	-	20,79	124232	170,0	-	3,00	E37, Telles
309686	09/05/2023	06/06/2023	28	-	25,20					
309687	09/05/2023	06/06/2023	28	-	26,47					

Corpos de prova com 10 cm de diâmetro

**Requisitos**

Ensaio de compressão de corpos de prova cilíndricos de concreto conforme a NBR 5739

Sorocaba, 9 de junho de 2023

**Equipamentos Utilizados**

Calibração Certificado

Paquímetro Tridimensional Digital Digimess (Fabricante:Digimess - Capacidade:500mm - Resolução:0,01mm) 01/06/2022 A0096/22

Máquina de Ensaio Classe 1 F250C - LC1 (Fabricante:FORNEY - Capacidade:1100 kN - 15/08/2022 DNTT/7106/22 Resolução:0,1 kN)



Eng. Vivian Maria Guida Serra - CREA 5070495370  
CIT MC - Materiais e Componentes

**Observações**

Os resultados deste relatório têm significação restrita e se aplicam tão somente às amostras ensaiadas

# Handwritten Title

Handwritten text in the first section.

Handwritten text in the second section.

Handwritten text in the third section.

Handwritten text in the fourth section.

Handwritten text in the fifth section.

Handwritten text in the sixth section.

Handwritten text in the seventh section.

Handwritten text in the eighth section.

**Informações fornecidas pelo cliente - Recebimento: 20388 - 18/05/2023**

Cliente: BRT SOROCABA CONCESSIONÁRIA DE SERVIÇOS PÚBLICOS SPE S.A

Fck Especificado (MPa): 25,0

Volume Total (m³): 15,00

Implantação BRT Sorocaba - Corredor Oeste | Rua Estado do Israel 424, Jd. Simus

Obra: - Sorocaba - SP

Abatimento: 160 ± 20 mm

Usina: TotalMix

Espalhamento: -

**Resistência à compressão**

NºCP	Data Moldagem	Data Ensaio	Idade		F <sub>ck</sub> (MPa)	Nota Fiscal	Abatimento (mm)	Espalhamento (mm)	Volume (m³)	Pega Concretada
			Dia(s)	Hora						
314870	17/05/2023	24/05/2023	7	-	28,90					
314871	17/05/2023	24/05/2023	7	-	29,51	124567	165,0	-	8,00	Estaca 17, estaca 60 (20%)
314872	17/05/2023	14/06/2023	28	-	35,64					
314873	17/05/2023	14/06/2023	28	-	34,15					
314874	17/05/2023	24/05/2023	7	-	22,33					
314875	17/05/2023	24/05/2023	7	-	23,95					
314876	17/05/2023	14/06/2023	28	-	31,09	124587	170,0	-	7,00	Estaca 60 (80%)
314877	17/05/2023	14/06/2023	28	-	32,03					

Corpos de prova com 10 cm de diâmetro

**Requisitos**

Ensaio de compressão de corpos de prova cilíndricos de concreto conforme a NBR 5739

Sorocaba, 14 de junho de 2023

Calibração

Certificado

**Equipamentos Utilizados**  
Paquímetro Tridimensional Digital Digimess (Fabricante: Digimess - Capacidade: 500mm - 01/06/2022 A0096122  
Resolução: 0,01mm)  
Máquina de Ensaio Classe 1 F250C - LC1 (Fabricante: FORNEY - Capacidade: 1100 kN - 15/08/2022 DNTT/7100/22  
Resolução: 0,1 kN)

  
Eng. Vivian Maria Guida Serra - CREA 5070495370  
CIT/MC - Materiais e Componentes

**Observações**

Os resultados deste relatório têm significação restrita e se aplicam tão somente às amostras ensaiadas

Autism Spectrum Disorder (ASD) is a developmental disability that affects communication and social interaction skills. It is characterized by a range of symptoms, from mild to severe, and is often diagnosed in early childhood.

Autism Spectrum Disorder (ASD)



**Informações fornecidas pelo cliente - Recebimento: 20417 - 26/05/2023**

Cliente: BRT SOROCABA CONCESSIONÁRIA DE SERVIÇOS PÚBLICOS SPE S.A

Fck Especificado (MPa): 25,0

Volume Total (m³): 8,00

Implantação BRT Sorocaba - Corredor Oeste | Rua Estado do Israel 424, Jd. Simus  
Obra: - Sorocaba - SP

Abatimento: 160 ± 20 mm

Usina: TotalMix

Espalhamento: -

**Resistência à compressão**

NºCP	Data Moldagem	Data Ensaio	Idade		Fck(MPa)	Nota Fiscal	Abatimento (mm)	Espalhamento (mm)	Volume (m³)	Peça Concretada
			Dia(s)	Hora						
319281	24/05/2023	31/05/2023	7	-	28,90					
319282	24/05/2023	31/05/2023	7	-	29,14					
319283	24/05/2023	21/06/2023	28	-	33,22	124794			8,00	Estaca 60 - 2º Parte
319284	24/05/2023	21/06/2023	28	-	32,03					

Corpos de prova com 10 cm de diâmetro

**Requisitos**

Ensaio de compressão de corpos de prova cilíndricos de concreto conforme a NBR 5739

**Equipamentos Utilizados**

Paquímetro Tridimensional Digital Digimess (Fabricante:Digimess - Capacidade:500mm - 01/06/2022 A0096/22  
Resolução:0,01mm) Calibração Certificado

Máquina de Ensaio Classe 1 F250C - LC1 (Fabricante:FORNEY - Capacidade:1100 KN - 15/08/2022 DNTT/710C/22  
Resolução:0,1 KN)

**Observações**

Os resultados deste relatório têm significação restrita e se aplicam tão somente às amostras ensaiadas

Sorocaba, 26 de junho de 2023

  
Eng. Vivian Maria Guida Seifra - CREA 5070495370  
CIT MC - Materiais e Componentes



Informações fornecidas pelo cliente - Recebimento: 20435 - 29/05/2023

Ciente: BRT SOROCABA CONCESSIONÁRIA DE SERVIÇOS PÚBLICOS SPE S.A

Fck Especificado (MPa): 25,0

Volume Total (m³): 13,00

Implantação BRT Sorocaba - Corredor Oeste | Rua Estado do Israel 424, Jd. Simus

Abatimento: 160 ± 20 mm

Obra: Sorocaba - SP

Espalhamento: -

Usina: Totalnix

NºCP	Data Moldagem	Data Ensaio	Idade		F <sub>cl</sub> (MPa)	Nota Fiscal	Abatimento (mm)	Espalhamento (mm)	Volume (m³)	Peça Concretada
			Dia(s)	Hora						
319638	26/05/2023	02/06/2023	7		22,40					
319639	26/05/2023	02/06/2023	7		23,30					
319640	26/05/2023	23/06/2023	28		27,53	124875			8,00	E13 - B. Fer. Telles.
319641	26/05/2023	23/06/2023	28		28,04					
319642	26/05/2023	02/06/2023	7		19,75					
319643	26/05/2023	02/06/2023	7		18,12	124886			5,00	E13 - B. Fer. Telles.
319644	26/05/2023	23/06/2023	28		25,50					
319645	26/05/2023	23/06/2023	28		25,26					

Corpos de prova com 10 cm de diâmetro

**Requisitos**

Ensaio de compressão de corpos de prova cilíndricos de concreto conforme a NBR 5739

Sorocaba, 29 de junho de 2023

**Equipamentos Utilizados**

Máquina de Ensaio Classe 1 F250C - LC1 (Fabricante:FORNEY - Capacidade:1100 KN - Resolução:0,1 KN)

Calibração Certificado

Engª Vivian Maria Guida Serra - CREA 5070495370  
CIT MC - Materiais e Componentes

**Observações**

Os resultados deste relatório têm significação restrita e se aplicam tão somente às amostras ensaiadas

1. The first part of the document discusses the importance of maintaining accurate records of all transactions. This is essential for ensuring the integrity of the financial statements and for providing a clear audit trail.

2. The second part of the document outlines the various methods used to collect and analyze data. These methods include direct observation, interviews, and the use of specialized software tools. Each method has its own strengths and limitations, and they are often used in combination to achieve the most comprehensive results.

3. The third part of the document describes the process of data analysis and interpretation. This involves identifying patterns, trends, and anomalies in the data, and then relating these findings back to the research objectives. It is a critical step in the research process, as it allows the researcher to draw meaningful conclusions from the data.

4. The final part of the document discusses the importance of reporting the results of the research. This involves preparing a clear and concise report that summarizes the findings and provides a detailed explanation of the methods used and the conclusions drawn. The report should be written in a way that is accessible to a wide range of stakeholders, including those who are not directly involved in the research.

**Informações fornecidas pelo cliente - Recebimento: 20377 - 13/05/2023**

Cliente: BRT SOROCABA CONCESSIONARIA DE SERVIÇOS PÚBLICOS SPE S.A Fck Especificado (MPa): 25,0  
 Implantação BRT Sorocaba - Corredor Oeste | Rua Estado do Israel 424, Jd. Simus Volume Total (m³): 17,00  
 Obra: - Sorocaba - SP Abatimento: 160 ± 20 mm  
 Usina: TotalMix Espalhamento: -

**Resistência à compressão**

NºCP	Data Moldagem	Data Ensaio	Idade		F <sub>ci</sub> (MPa)	Nota Fiscal	Abatimento (mm)	Espalhamento (mm)	Volume (m³)	Pega Concretada
			Dia(s)	Hora						
314623	12/05/2023	19/05/2023	7	-	27,76					
314624	12/05/2023	19/05/2023	7	-	26,56	124391	180,0	-	8,00	E 97
314625	12/05/2023	09/06/2023	28	-	35,84					
314626	12/05/2023	09/06/2023	28	-	37,73					
314627	12/05/2023	19/05/2023	7	-	27,92					
314628	12/05/2023	19/05/2023	7	-	27,90	124414	180,0	-	9,00	E 97
314629	12/05/2023	09/06/2023	28	-	33,15					
314630	12/05/2023	09/06/2023	28	-	34,58					

Corpos de prova com 10 cm de diâmetro

**Requisitos**

Ensaio de compressão de corpos de prova cilíndricos de concreto conforme a NBR 5739

**Equipamentos Utilizados**

Máquina de Ensaio Classe 1 F250C - LC1 (Fabricante:FORNEY - Capacidade:1100 kN - 15/08/2022 Calibração Certificado  
 Resolução:0,1 kN DNTT/710c/22  
 Paquímetro Tridimensional Digital Digimess (Fabricante:Digimess - Capacidade:500mm - 01/06/2022 A0096/22  
 Resolução:0,01mm)

**Observações**

Os resultados deste relatório têm significação restrita e se aplicam tão somente às amostras ensaiadas

Sorocaba, 14 de junho de 2023



Engª Vivian Maria Guída Serra - CREA 5070495370  
 CIT MC - Materiais e Componentes

Handwritten text at the top of the page, possibly a date or page number.

Main body of handwritten text, appearing to be a list or series of notes.

Table with multiple columns and rows of handwritten entries, possibly a ledger or data table.

Additional handwritten text at the bottom of the page, possibly a signature or concluding remarks.

Vertical text on the right side of the page, possibly a page number or reference.



**Prefeitura de  
SOROCABA**



## 5. CROQUIS E PROJETOS

DEPT  
1980

1980  
1980

2. CROQUIS E PROJETOS



GUIA DE REMESSA DE DOCUMENTOS TÉCNICOS - GRDT

Nº GRDT

PARA: URBES
Sérgio David Rosumek Barreto
DE: BRT SOROCABA

DATA: 18/07/2023
FOLHA: 01/01

Comentários:

REFERÊNCIA
PROJETOS BRT SOROCABA
ASSUNTO

Table with columns: ITEM, CÓDIGO, DISCRIMINAÇÃO DOS DOCUMENTOS, REV., Nº FL, QUANT., T.V.
Row 1: 1, Corredor Binário Américo (R. Dr. Américo Figueiredo e R. Benedito Ferreira Telles)
Row 1.1: DE-IP-100-001-00, OEBIN02O - ESTACA 17, 00, 01, 1, M
Row 1.2: DE-IP-100-002-00, OEBIN03O - ESTACA 36, 00, 02, 1, M
Row 1.3: DE-IP-100-003-00, OEBIN04O - ESTACA 60, 00, 03, 1, M
Row 1.4: DE-IP-100-004-00, OEBIN05O - ESTACA 97, 00, 04, 1, M
Row 1.5: DE-IP-100-005-01, OEBIN05C - ESTACA 102, 01, 05, 1, M
Row 1.6: DE-IP-100-006-02, OEBIN04C - ESTACA 82, 02, 06, 1, M
Row 1.7: DE-IP-100-007-02, OEBIN03C - ESTACA 59, 02, 07, 1, M
Row 1.8: DE-IP-100-008-02, OEBIN02C - ESTACA 37, 02, 08, 1, M
Row 1.9: DE-IP-100-009-01, OEBIN01C - ESTACA 13, 01, 09, 1, M

PROVIDÊNCIAS

T.V. = TIPO DE VIAS

Table with columns: PROVIDÊNCIAS, T.V. = TIPO DE VIAS
Rows include: INFORMAÇÃO E USO, COMENTAR, APROVAR, REVISAR, EMITIR PARECER TÉCNICO, VERIFICAR, LIBERAR, DEVOLUÇÃO, ASSINAR, REMETER CÓPIAS REPRODUZÍVEIS, DEVOLVER, LIBERADO PARA CONSTRUÇÃO, LIBERADO SEM COMENTÁRIOS, LIBERADO COM COMENTÁRIOS, LIBERADO P/ DESENVOLVIMENTO E DISTRIBUIR, ARQUIVAR, LIBERADO PARA LOCAÇÃO

Arquivos em anexo na pasta "2. Projetos" do CD-ROM



Documento assinado digitalmente
VITOR HUGO DIAS DE OLIVEIRA
Data: 26/07/2023 17:08:17-0300
Verifique em https://validar.iti.gov.br

Vitor Hugo Dias de Oliveira
Engenheiro Civil

URBES

Sérgio David Rosumek Barreto
Diretor Presidente

GPO SISTRAN

Adriana Kagawa
Certificadora





Sorocaba, 18 de julho de 2023.

## **SÚMARIO CD BM 31.2 – REFORMA DOS PASSEIOS - Trecho 5.**

Prezados Senhores,

Apresentamos abaixo, um sumário referente ao CD BM 31.2 – REFORMA DOS PASSEIOS - Trecho 5, onde apresentamos os certificados realizados nos segmentos conforme referenciados abaixo:

1. Boletins de Medição;
2. Projetos;
3. Controle tecnológico.

Sem mais para o momento,

Atenciosamente,

Documento assinado digitalmente  
**gov.br** VITOR HUGO DIAS DE OLIVEIRA  
Data: 26/07/2023 16:42:46-0300  
Verifique em <https://validar.it.gov.br>

---

Vitor Hugo Dias de Oliveira  
Engenheiro Civil



STARS ANALYSIS REPORT

STARS ANALYSIS REPORT - [REDACTED]

[REDACTED]

[REDACTED]

[REDACTED]

- [REDACTED]
- [REDACTED]
- [REDACTED]

[REDACTED]

[REDACTED]

[REDACTED]

[REDACTED]

