



EXPEDIENTE Nº
10.333/23
URBES

BRT
SOROCABA

Sorocaba, 29 de setembro de 2023.

Of. Nº 025/2023

Exmo. Sr. Sérgio David Rosumek Barreto
Diretor Presidente da Urbes
R. Pedro, de Oliveira Neto, 98
Jardim Panorama – Sorocaba – SP

Ref.: Contrato 061/2018

Assunto: Medição dos eventos ref. INSTALAÇÃO DE ABRIGOS – 8 PARADAS (AV. DR. ARMANDO PANNUNZIO) – TRECHO 2

PROTOCOLO	
Recebido em:	29/09/23
Nome	Marcus Augusto Pereira
	Coordenador Especial
Assinatura	<i>[assinatura]</i>

Prezado Senhor,

O **BRT Sorocaba Concessionária de Serviços Públicos SPE S.A** vem por meio desta encaminhar os arquivos de medição do Marco M68 correspondente aos Eventos de instalação de INSTALAÇÃO DE ABRIGOS – 8 PARADAS (AV. DR. ARMANDO PANNUNZIO) – TRECHO 2, conforme eventograma pactuado entre as partes.

De acordo com a cláusula vigésima sexta de nosso contrato de concessão, os serviços executados fazem parte do cronograma de cumprimento da obrigação de subvenção aos investimentos constantes do Anexo VII do contrato de concessão.

Diante do exposto, solicitamos aprovação dos eventos relacionados acima e nos colocamos a disposição para quaisquer esclarecimentos que se façam necessários.

Anexo:

Boletim de Medição 33.1 (M68)

Atenciosamente,

Documento assinado digitalmente
gov.br VITOR HUGO DIAS DE OLIVEIRA
Data: 29/09/2023 09:10:03-0300
Verifique em <https://validar.it.gov.br>

Vitor Hugo Dias de Oliveira
Responsável Técnico

Gustavo P. Barata de Almeida
Gestão de contratos



BOLETIM DE MEDIÇÃO DE SUBVENÇÃO 33.1

Instalação dos Abrigos nos 8 Pontos de

Parada – Corredor Oeste

Av. Dr. Armando Pannunzio (Trecho 2)

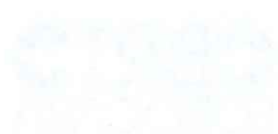

BOLETIM DE MEDICINA DE

SUBVENÇÃO 88.1

Realizações de Análises nos Serviços de

Patologia - Cordeiro Preto

Dr. Dr. Américo Bazzano (Título 5)

Índice:

1. Boletim de Medição Eventograma.....	03
1.1 Planilha de Eventos e Serviços.....	07
2. Relatório de Obras.....	13
2.1 Relatório Fotográfico.....	15
3. ART/SCPO.....	27
4. Atestado de Qualidade.....	34
5. Croquis de Projetos.....	37



Page 1

- 1. The first part of the document is a...
- 2. The second part of the document is a...
- 3. The third part of the document is a...
- 4. The fourth part of the document is a...
- 5. The fifth part of the document is a...
- 6. The sixth part of the document is a...
- 7. The seventh part of the document is a...
- 8. The eighth part of the document is a...

1.1 BOLETIM DE MEDIÇÃO EVENTOGRAMA



Faculdade de Medicina
UNIVERSIDADE FEDERAL DE PERNAMBUCO

11 BOLETIM DE SAÚDE
EVIATÓBIA

EVENTOGRAMA DE SUBVENÇÃO 33.1 - RESUMO

Mês de medição e pagamento	%	Recursos da Caixa Econômica Federal (R\$)	Recursos da Prefeitura (R\$)
M01	0,00%	0,00	0,00
M02	0,00%	0,00	0,00
M03	0,00%	0,00	0,00
M04	2,04%	2.544.123,97	133.901,26
M05	0,00%	0,00	0,00
M06	0,00%	0,00	0,00
M07	0,00%	0,00	0,00
M08	3,36%	4.197.804,56	220.937,07
M09	0,51%	636.030,99	33.475,32
M10	0,51%	636.030,99	33.475,32
M11	0,00%	0,00	0,00
Subtotal	6,42%	8.013.990,51	421.788,97
M12	0,20%	254.412,41	13.390,11
M13	0,00%	0,00	0,00
M14	0,00%	0,00	0,00
M15	0,00%	0,00	0,00
M16	0,20%	254.412,40	13.390,12
M17	0,00%	0,00	0,00
M18	0,00%	0,00	0,00
M19	0,41%	508.824,79	26.780,26
M20	1,73%	2.162.505,37	113.816,08
M21	0,00%	0,00	0,00
M22	4,84%	6.042.294,43	318.015,49
M23	0,00%	0,00	0,00
Subtotal	7,39%	9.222.449,40	485.392,06
M24	0,00%	0,00	0,00
M25	0,00%	0,00	0,00
M26	2,04%	2.544.123,97	133.901,26
M27	0,00%	0,00	0,00
M28	0,61%	763.237,19	40.170,38
M29	4,18%	5.215.454,14	274.497,58
M30	6,83%	8.522.815,31	448.569,22
M31	11,21%	13.992.681,83	736.456,94
M32	5,71%	7.123.547,11	374.923,53
M33	4,08%	5.088.247,94	267.802,52
M34	4,08%	5.088.247,93	267.802,54
M35	0,00%	0,00	0,00
Subtotal	38,72%	48.338.355,42	2.544.123,97
M36	5,30%	6.614.722,34	348.143,27
M37	3,72%	4.643.026,24	244.369,81
M38	10,34%	12.911.429,13	679.548,93
M39	0,41%	508.824,79	26.780,26
	0,56%	699.634,09	36.822,85
M40	0,00%	0,00	0,00
M41	0,61%	763.237,19	40.170,38
M42	0,00%	0,00	0,00

EVENTOGRAMA DE SUBVENÇÃO 33.1 - RESUMO

M43	0,00%	0,00	0,00
M44	0,15%	190.809,30	10.042,59
M45	0,00%	0,00	0,00
M46	1,32%	1.653.680,58	87.035,82
M47	0,00%	0,00	0,00
Subtotal	22,42%	27.985.363,66	1.472.913,91
M48	0,00%	0,00	0,00
M49	1,53%	1.908.092,98	100.425,54
M50	0,00%	0,00	0,00
M51	0,00%	0,00	0,00
M52	0,31%	381.618,60	20.085,18
M53	0,00%	0,00	0,00
M54	0,00%	0,00	0,00
M55	0,15%	190.809,30	10.042,59
M56	0,00%	0,00	0,00
M57	0,00%	0,00	0,00
M58	0,15%	190.809,30	10.043,02
Subtotal	2,14%	2.671.330,18	140.596,33
Subtotal 2022	77,08%	96.231.489,16	5.064.815,24
M59	0,00%	0,00	0,00
M60	0,00%	0,00	0,00
M61	0,00%	0,00	0,00
M62	0,00%	0,00	0,00
M63	0,00%	0,00	0,00
M64	0,12%	148.114,17	7.795,48
M65	0,15%	185.142,71	9.744,35
M66	0,17%	206.133,47	10.849,13
	0,17%	206.133,47	10.849,13
	0,18%	222.171,25	11.693,22
M67	0,17%	206.133,47	10.849,13
	0,18%	222.171,25	11.693,22
M68	2,32%	2.898.233,66	152.538,61
	0,17%	206.133,47	10.849,13
	0,24%	296.228,34	15.590,97
	0,90%	1.128.347,85	59.386,73
	1,21%	1.513.011,15	79.632,17
M69	4,60%	5.738.850,07	302.044,74
M70	3,51%	4.387.394,31	230.915,49
M71	2,77%	3.463.123,77	182.269,67

M72	3,06%	3.821.204,36	201.116,02
M73	3,01%	3.762.809,97	198.042,63
Subtotal	22,92%	28.611.336,74	1.505.859,83
Total	100,00%	124.842.825,90	6.570.675,07
		131.413.500,97	

Data: 21/09/2023



Gustavo P. Barata de Almeida
Gestão de Contratos

Adriana Kagawa
GPO - Sistran

Sérgio David Rosumek Barreto
Diretor Presidente
URBES

Handwritten text	Handwritten text	Handwritten text	Handwritten text
Handwritten text	Handwritten text	Handwritten text	Handwritten text
Handwritten text	Handwritten text	Handwritten text	Handwritten text

Handwritten signature or scribble on the left side of the page.

Handwritten signature in the center of the page.

Handwritten signature or text on the right side of the page.

1.1 PLANILHA DE EVENTOS E SERVIÇOS



LA PLANIFICACION DE EVENTOS E SERVICIOS

Marco / Evento	Proporção	Valores (R\$)
M01	0,00%	0,00
M02	0,00%	0,00
M03	0,00%	0,00
M04	2,04%	2.544.123,97
PLANEJAMENTO DOS TRABALHOS	2,04%	
M05	0,00%	0,00
M06	0,00%	0,00
M07	0,00%	0,00
M08	3,37%	4.197.804,56
LICENÇA DE INSTALAÇÃO	1,02%	
PROJETOS DOS TERMINAIS - VITÓRIA RÉGIA / N. MANCHESTER / SÃO BENTO	1,84%	
EST. E PROJETOS - CORREDOR BRT ITAVUVU	0,51%	
M09	0,51%	636.030,99
EST. E PROJETOS - CORREDOR BRT OESTE	0,51%	
M10	0,51%	636.030,99
EST. E PROJETOS - CORREDOR BRT IPANEMA	0,51%	
M11	0,00%	0,00
M12	0,20%	254.412,41
EST. E PROJETOS - DEMAIS CORREDORES ESTRUTURAIIS (LESTE, SUL E DEMAIS EIXOS)	0,20%	
M13	0,00%	0,00
M14	0,00%	0,00
M15	0,00%	0,00
M16	0,20%	254.412,40
CORREDOR SUL - INSTALAÇÃO DOS ABRIGOS DOS PONTOS DE PARADA	0,20%	
M17	0,00%	0,00
M18	0,00%	0,00
M19	0,41%	508.824,79
CORREDOR SUL - REFORMA DOS PASSEIOS	0,41%	
M20	1,74%	2.162.505,37
CORREDOR BRT ITAVUVU - CONSTRUÇÃO DO PAVIMENTO RÍGIDO TRECHO 01	1,74%	
M21	0,00%	0,00
M22	4,86%	6.042.294,43
CORREDOR BRT ITAVUVU - CONSTRUÇÃO DO 1º CONJUNTO DE 3 ESTAÇÕES	2,04%	
CORREDOR BRT ITAVUVU - CONSTRUÇÃO DO PAVIMENTO RÍGIDO TRECHO 02	1,53%	
TERMINAL V. RÉGIA - FUNDAÇÃO, MONTAGEM DA ESTRUTURA E INSTALAÇÃO DA COBERTURA	1,28%	
M23	0,00%	0,00
M24	0,00%	0,00
M25	0,00%	
M26	2,04%	2.544.123,97
CORREDOR BRT ITAVUVU - CONSTRUÇÃO DO 2º CONJUNTO DE 3 ESTAÇÕES	2,04%	
M27	0,00%	
M28	0,61%	763.237,19

CORREDOR SUL - PAVIMENTO FLEXÍVEL (FRESAGEM E RECAPEAMENTO, PAVIMENTO RÍGIDO NOS PONTOS DE PARADA, REMANEJAMENTO DE INTERFERÊNCIAS, AJUSTES GEOMÉTRICOS E DESVIOS DE TRÁFEGO) - TRECHO 01	0,61%	
M29	4,19%	5.215.454,14
CORREDOR BRT ITAVUVU - CONSTRUÇÃO DO PAVIMENTO RÍGIDO TRECHO 04	1,53%	
CORREDOR BRT ITAVUVU - PAVIMENTO FLEXÍVEL (FRESAGENS E RECAPEAMENTO, REMANEJAMENTO DE INTERFERÊNCIAS, AJUSTES GEOMÉTRICOS E DESVIOS DE TRÁFEGO) - TRECHO 01	1,12%	
TERMINAL VITÓRIA RÉGIA - LIMPEZA DO TERRENO, TERRAPLANAGEM, EXECUÇÃO DAS OBRAS DE DRENAGEM, INSTALAÇÃO DE GUIAS E EXECUÇÃO DO PAVIMENTO RÍGIDO	1,53%	
M30	6,85%	8.522.815,31
CORREDOR BRT ITAVUVU - CONSTRUÇÃO DO PAVIMENTO RÍGIDO TRECHO 03	1,53%	
CORREDOR BRT ITAVUVU - CONSTRUÇÃO DO 4º CONJUNTO DE 3 ESTAÇÕES	1,94%	
CORREDOR ITAVUVU - PAVIMENTO FLEXÍVEL (FRESAGEM E RECAPEAMENTO, REMANEJAMENTO DE INTERFERÊNCIAS, AJUSTES GEOMÉTRICOS E DESVIOS DE TRÁFEGO) - TRECHO 02	1,07%	
CORREDOR SUL - PAVIMENTO FLEXÍVEL (FRESAGEM E RECAPEAMENTO, PAVIMENTO RÍGIDO NOS PONTOS DE PARADA, REMANEJAMENTO DE INTERFERÊNCIAS, AJUSTES GEOMÉTRICOS E DESVIOS DE TRÁFEGO) - TRECHO 02	0,61%	
TERMINAL V. RÉGIA - CONSTRUÇÃO DAS EDIFICAÇÕES	1,69%	
M31	11,24%	13.992.681,83
CORREDOR BRT ITAVUVU - CONSTRUÇÃO DO 3º CONJUNTO DE 3 ESTAÇÕES	2,04%	
CORREDOR BRT ITAVUVU - PAVIMENTO FLEXÍVEL (FRESAGENS E RECAPEAMENTO, REMANEJAMENTO DE INTERFERÊNCIAS, AJUSTES GEOMÉTRICOS E DESVIOS DE TRÁFEGO) - TRECHO 03	1,07%	
CORREDOR BRT ITAVUVU - PAVIMENTO FLEXÍVEL (FRESAGEM E RECAPEAMENTO, REMANEJAMENTO DE INTERFERÊNCIAS, AJUSTES GEOMÉTRICOS E DESVIOS DE TRÁFEGO) - TRECHO 04	1,07%	
CORREDOR BRT ITAVUVU - REFORMA DOS PASSEIOS NOS TRECHOS 1 E 2	0,92%	
CORREDOR BRT IPANEMA - CONSTRUÇÃO DO PAVIMENTO RÍGIDO DO TRECHO 01	2,04%	
CORREDOR LESTE - PAVIMENTO FLEXÍVEL (FRESAGEM E RECAPEAMENTO, PAVIMENTO RÍGIDO NOS PONTOS DE PARADA, REMANEJAMENTO DE INTERFERÊNCIAS, AJUSTES GEOMÉTRICOS E DESVIOS DE TRÁFEGO) - TRECHO 03	0,82%	
CORREDOR SUL - PAVIMENTO FLEXÍVEL (FRESAGEM E RECAPEAMENTO, PAVIMENTO RÍGIDO NOS PONTOS DE PARADA, REMANEJAMENTO DE INTERFERÊNCIAS, AJUSTES GEOMÉTRICOS E DESVIOS DE TRÁFEGO) - TRECHO 03	0,61%	
CORREDOR SUL - PAVIMENTO FLEXÍVEL (FRESAGEM E RECAPEAMENTO, PAVIMENTO RÍGIDO NOS PONTOS DE PARADA, REMANEJAMENTO DE INTERFERÊNCIAS, AJUSTES GEOMÉTRICOS E DESVIOS DE TRÁFEGO) - TRECHO 04	0,61%	
CORREDOR SUL - SINALIZAÇÃO HORIZONTAL E VERTICAL	0,41%	
DEMAIS EIXOS - PAVIMENTO FLEXÍVEL (FRESAGEM E RECAPEAMENTO, PAVIMENTO RÍGIDO NOS PONTOS DE PARADA, REMANEJAMENTO DE INTERFERÊNCIAS, AJUSTES GEOMÉTRICOS E DESVIOS DE TRÁFEGO) - TRECHO 02	0,66%	
TERMINAL V. RÉGIA - SINALIZAÇÃO, INSTALAÇÕES GERAIS, PAISAGISMO, MOBILIÁRIO, COMUNICAÇÃO E ITS; SERVIÇOS COMPLEMENTARES, LIMPEZA E ENTREGA	0,97%	
M32	5,72%	7.123.547,11
CORREDOR BRT ITAVUVU - REFORMA DOS PASSEIOS NOS TRECHOS 3 E 4	0,97%	
CORREDOR BRT ITAVUVU - SINALIZAÇÃO HORIZONTAL, VERTICAL E SEMAFÓRICA	2,45%	
CORREDOR LESTE - PAVIMENTO FLEXÍVEL (FRESAGEM E RECAPEAMENTO, PAVIMENTO RÍGIDO NOS PONTOS DE PARADA, REMANEJAMENTO DE INTERFERÊNCIAS, AJUSTES GEOMÉTRICOS E DESVIOS DE TRÁFEGO) - TRECHO 02	0,82%	
CORREDOR LESTE - PAVIMENTO FLEXÍVEL (FRESAGEM E RECAPEAMENTO, PAVIMENTO RÍGIDO NOS PONTOS DE PARADA, REMANEJAMENTO DE INTERFERÊNCIAS, AJUSTES GEOMÉTRICOS E DESVIOS DE TRÁFEGO) - TRECHO 04	0,82%	
DEMAIS EIXOS - PAVIMENTO FLEXÍVEL (FRESAGEM E RECAPEAMENTO, PAVIMENTO RÍGIDO NOS PONTOS DE PARADA, REMANEJAMENTO DE INTERFERÊNCIAS, AJUSTES GEOMÉTRICOS E DESVIOS DE TRÁFEGO) - TRECHO 3	0,66%	
M33	4,09%	5.088.247,94
CORREDOR BRT IPANEMA - CONSTRUÇÃO DO PAVIMENTO RÍGIDO DO TRECHO 02	2,04%	
CORREDOR BRT IPANEMA - CONSTRUÇÃO DO PAVIMENTO RÍGIDO DO TRECHO 03	2,04%	

M34		4,09%	5.088.247,93
CORREDOR BRT IPANEMA - CONSTRUÇÃO DO PAVIMENTO RÍGIDO DO TRECHO 04		2,04%	
CORREDOR BRT IPANEMA - REFORMA DOS PASSEIOS DOS TRECHOS 01 E 02		1,02%	
CORREDOR LESTE - REFORMA DOS PASSEIOS		0,66%	
CORREDOR LESTE - INSTALAÇÃO DOS ABRIGOS DOS PONTOS DE PARADA		0,36%	
M35		0,00%	0,00
M36		5,32%	6.614.722,34
CORREDOR BRT IPANEMA - PAVIMENTO FLEXÍVEL (FRESAGEM E RECAPEAMENTO, REMANEJAMENTO DE INTERFERÊNCIAS, AJUSTES GEOMÉTRICOS E DESVIOS DE TRÁFEGO) - TRECHO 02		1,12%	
CORREDOR BRT IPANEMA - PAVIMENTO FLEXÍVEL (FRESAGEM E RECAPEAMENTO, REMANEJAMENTO DE INTERFERÊNCIAS, AJUSTES GEOMÉTRICOS E DESVIOS DE TRÁFEGO) - TRECHO 03		1,12%	
CORREDOR BRT IPANEMA - PAVIMENTO FLEXÍVEL (FRESAGEM E RECAPEAMENTO, REMANEJAMENTO DE INTERFERÊNCIAS, AJUSTES GEOMÉTRICOS E DESVIOS DE TRÁFEGO) - TRECHO 04		1,12%	
CORREDOR BRT IPANEMA - REFORMA DOS PASSEIOS DOS TRECHOS 03 E 04		1,02%	
TERMINAL SÃO BENTO - LIMPEZA DO TERRENO, TERRAPLENAGEM, EXECUÇÃO DAS OBRAS DE DRENAGEM, INSTALAÇÃO DE GUIAS E EXECUÇÃO DO PAVIMENTO RÍGIDO		0,92%	
M37		3,73%	4.643.026,24
CORREDOR BRT IPANEMA - PAVIMENTO FLEXÍVEL (FRESAGEM E RECAPEAMENTO, REMANEJAMENTO DE INTERFERÊNCIAS, AJUSTES GEOMÉTRICOS E DESVIOS DE TRÁFEGO) - TRECHO 01		1,12%	
TERMINAL S. BENTO - FUNDAÇÃO, MONTAGEM DA ESTRUTURA E INSTALAÇÃO DA COBERTURA		0,77%	
DEMAIS EIXOS - PAVIMENTO FLEXÍVEL (FRESAGEM E RECAPEAMENTO, PAVIMENTO RÍGIDO NOS PONTOS DE PARADA, REMANEJAMENTO DE INTERFERÊNCIAS, AJUSTES GEOMÉTRICOS E DESVIOS DE TRÁFEGO) - TRECHO 01		0,61%	
CORREDOR LESTE - PAVIMENTO FLEXÍVEL (FRESAGEM E RECAPEAMENTO, PAVIMENTO RÍGIDO NOS PONTOS DE PARADA, REMANEJAMENTO DE INTERFERÊNCIAS, AJUSTES GEOMÉTRICOS E DESVIOS DE TRÁFEGO) - TRECHO 01		0,82%	
CORREDOR LESTE - SINALIZAÇÃO HORIZONTAL E VERTICAL		0,41%	
M38		10,38%	12.911.429,13
TERMINAL S. BENTO - CONSTRUÇÃO DAS EDIFICAÇÕES, PISOS E PASSEIOS		1,02%	
TERMINAL S. BENTO - SINALIZAÇÃO, INSTALAÇÕES GERAIS, PAISAGISMO, MOBILIÁRIO, COMUNICAÇÃO E ITS; SERVIÇOS COMPLEMENTARES, LIMPEZA E ENTREGA		0,56%	
CORREDOR BRT IPANEMA - CONSTRUÇÃO DO 1º CONJUNTO DE 3 ESTAÇÕES		1,84%	
CORREDOR BRT IPANEMA - CONSTRUÇÃO DO 2º CONJUNTO DE 3 ESTAÇÕES		1,94%	
CORREDOR BRT IPANEMA - CONSTRUÇÃO DO 3º CONJUNTO DE 2 ESTAÇÕES		1,23%	
CORREDOR BRT IPANEMA - CONSTRUÇÃO DO 4º CONJUNTO DE 2 ESTAÇÕES		1,23%	
CORREDOR BRT IPANEMA - SINALIZAÇÃO HORIZONTAL, VERTICAL E SEMAFÓRICA		2,56%	
M39		0,97%	0,00
DEMAIS EIXOS - INSTALAÇÃO DOS ABRIGOS DOS PONTOS DE PARADA		0,41%	508.824,79
DEMAIS EIXOS - REFORMA DOS PASSEIOS		0,56%	699.634,09
M40		0,00%	0,00
M41		0,61%	763.237,19
DEMAIS EIXOS - PAVIMENTO FLEXÍVEL (FRESAGEM E RECAPEAMENTO, PAVIMENTO RÍGIDO NOS PONTOS DE PARADA, REMANEJAMENTO DE INTERFERÊNCIAS, AJUSTES GEOMÉTRICOS E DESVIOS DE TRÁFEGO) - TRECHO 04		0,61%	
M42		0,00%	0,00
M43		0,00%	0,00
M44		0,15%	190.809,30
CORREDOR SUL - INSTALAÇÃO DE ITS		0,15%	
M45		0,00%	0,00
M46		1,33%	1.653.680,58

CORREDOR BRT IPANEMA - INSTALAÇÃO DE ITS NAS ESTAÇÕES	1,33%	
M47	0,00%	0,00
M48	0,00%	0,00
M49	1,53%	1.908.092,98
CORREDOR BRT ITAVUVU - INSTALAÇÃO DE ITS NAS ESTAÇÕES	1,53%	
M50	0,00%	0,00
M51	0,00%	0,00
M52	0,31%	381.618,60
DEMAIS EIXOS - SINALIZAÇÃO HORIZONTAL E VERTICAL	0,31%	
M53	0,00%	0,00
M54	0,00%	0,00
M55	0,15%	190.809,30
CORREDOR LESTE - INSTALAÇÃO DE ITS	0,15%	
M56	0,00%	0,00
M57	0,00%	0,00
M58	0,15%	190.809,30
DEMAIS EIXOS - INSTALAÇÃO DE ITS	0,15%	
M59	0,00%	0,00
M60	0,00%	0,00
M61	0,00%	0,00
M62	0,00%	0,00
M63	0,00%	0,00
M64	0,12%	148.114,17
INSTALAÇÃO DE ABRIGOS - 4 paradas (Av. Dr. Américo de Figueiredo) Trecho 5	0,12%	
M65	0,15%	185.142,71
INSTALAÇÃO DE ABRIGOS - 5 paradas (Rua Benedito Ferreira Telles) Trecho 5	0,15%	
M66	0,51%	634.438,19
REFORMA DOS PASSEIOS - Trecho 4	0,17%	206.133,47
REFORMA DOS PASSEIOS - Trecho 5	0,17%	206.133,47
INSTALAÇÃO DE ABRIGOS - 6 paradas (Av. General Carneiro) Trecho 3	0,18%	222.171,25
M67	0,34%	428.304,72
REFORMA DOS PASSEIOS - Trecho 3	0,17%	206.133,47
INSTALAÇÃO DE ABRIGOS -6 paradas (Av. General Carneiro) Trecho 4	0,18%	222.171,25
M68	4,84%	6.041.954,46
PAVIMENTO FLEXÍVEL (Inclui fresagem e recapeamento, remanejamento de interferências, ajustes geométricos, desvios de tráfego, pavimento rígido em pontos de parada e serviços gerais) Trecho 5	2,32%	2.898.233,66
REFORMA DOS PASSEIOS - Trecho 2	0,17%	206.133,47
INSTALAÇÃO DE ABRIGOS - 8 paradas (Av. Dr. Armanado Pannunzio) Trecho 2	0,24%	296.228,34
ESTAÇÕES - Santa Cruz	0,90%	1.128.347,85
FUNDAÇÃO, MONTAGEM DA ESTRUTURA E INSTALAÇÃO DE COBERTURA DAS PLATAFORMAS Terminal Ipiranga	1,21%	1.513.011,15
M69	4,60%	5.738.850,07

PAVIMENTO FLEXÍVEL (Inclui fresagem e recapeamento, remanejamento de interferências, ajustes geométricos, desvios de tráfego, pavimento rígido em pontos de parada e serviços gerais) Trecho 4	2,32%	
REFORMA DOS PASSEIOS - Trecho 1	0,17%	
SINALIZAÇÃO VIÁRIA - Trecho 5	0,12%	
INSTALAÇÃO DE ABRIGOS - 6 paradas (Av. Dr. Armanado Pannunzio) Trecho 1	0,18%	
ESTAÇÃO - Tatiana	1,81%	
M70	3,51%	4.387.394,31
PAVIMENTO FLEXÍVEL (Inclui fresagem e recapeamento, remanejamento de interferências, ajustes geométricos, desvios de tráfego, pavimento rígido em pontos de parada e serviços gerais) Trecho 3	2,32%	
SINALIZAÇÃO VIÁRIA - Trecho 3	0,12%	
SINALIZAÇÃO VIÁRIA - Trecho 4	0,12%	
LIMPEZA DE TERRENO, TERRAPLENAGEM, DRENAGEM, GUIAS E PAVIMENTO RÍGIDO - Terminal Ipiranga	0,68%	
PAVIMENTO FLEXÍVEL (Inclui fresagem e recapeamento, remanejamento de interferências, ajustes geométricos, desvios de tráfego, pavimento rígido em pontos de parada e serviços gerais) - Tatiana	0,27%	
M71	2,77%	3.463.123,77
PAVIMENTO FLEXÍVEL (Inclui fresagem e recapeamento, remanejamento de interferências, ajustes geométricos, desvios de tráfego, pavimento rígido em pontos de parada e serviços gerais) Trecho 2	2,32%	
EDIFICAÇÕES, PISOS E PASSEIOS - Terminal Ipiranga	0,45%	
M72	3,06%	3.821.204,36
PAVIMENTO FLEXÍVEL (Inclui fresagem e recapeamento, remanejamento de interferências, ajustes geométricos, desvios de tráfego, pavimento rígido em pontos de parada e serviços gerais) - Trecho 1	2,32%	
INSTALAÇÕES GERAIS, PAISAGISMO, MOBILIÁRIO, COMUNICAÇÃO, SERVIÇOS COMPLEMENTARES, LIMPEZA E ENTREGA - Terminal Ipiranga	0,74%	
M73	3,01%	3.762.809,97
SINALIZAÇÃO VIÁRIA - Trecho 1	0,12%	
SINALIZAÇÃO VIÁRIA - Trecho 2	0,12%	
ITS	2,69%	
REFORMA DOS PASSEIOS - Tatiana	0,07%	
TOTAL		131.947.523,30

Gustavo P. Barata de Almeida
Gestão de Contratos
BRT Sorocaba

Adriana Kagawa
GPO - Sistran
Certificadora

Sérgio David Rosumek Barreto
Diretor Presidente
URBES

Sl. No.	Name of the Candidate	Marks
1
2
3
4
5
6
7
8
9
10
11
12
13
14
15
16
17
18
19
20
21
22
23
24
25
26
27
28
29
30
31
32
33
34
35
36
37
38
39
40
41
42
43
44
45
46
47
48
49
50

[Handwritten signature]

[Handwritten signature]

[Handwritten signature]

2. RELATÓRIO DE OBRAS



2. RELATIONSHIP OF GEAR

DATE: _____

NAME: _____

CREA 06018287-6
Tegayoko CMA
Luz Mendez Parro

CREA n° 2082004921
Adriana Kagawa

2.1 RELATÓRIO FOTOGRÁFICO

2.1. REACTOR KINETICS

1. Introduction

RELATÓRIO FOTOGRÁFICO

Sorocaba 21/09/2023

Execução dos Serviços

Relatório de Vistoria dos Serviços de Instalação dos abrigos nos 8 pontos de parada - Av. Dr. Armando Pannunzio (Trecho 2).

- Estaca 125



Foto 01
Ancoragem do totem instalado



Foto 02
Vista do totem instalado



Foto 03
Vista do totem instalado

P. J. 
Visto



Estaca 143



Foto 04
Instalação do 1º abrigo



Foto 05
Instalação dos chumbadores referente ao 2º abrigo



Foto 06
Alteamento do banco do abrigo



Foto 07
Instalação do 2º abrigo

P. I. 
Visto





Estaca 143



Foto 08
Instalação dos chumbadores do abrigo



Foto 09
Remoção do abrigo antigo

[Faint signature]

P.I. *[Signature]*
Visto





Estaca 164



Foto 10
Preparação para instalação do totem



Foto 11
Vista do totem instalado

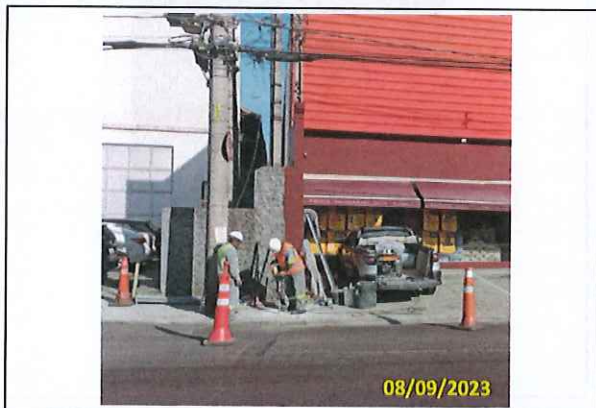

Foto 12
Vista do totem instalado

P. I. Amalberto
Visto





Estaca 183



Foto 13
Instalação dos chumbadores do abrigo



Foto 14
Instalação do abrigo

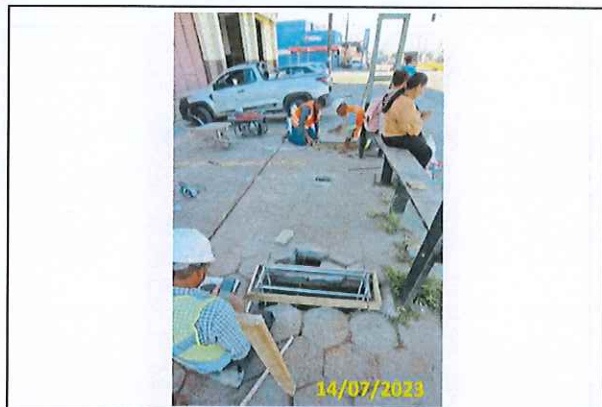

Foto 15
Vista do abrigo instalado



Foto 16
Ancoragem do totem instalado

[Handwritten signature]

[Handwritten signature]
Visto





Estaca 183



Foto 17
Ancoragem da lixeira instalada



Foto 18
Vista do totem instalado



Foto 19
Vista da lixeira instalada

P. I. Magalhães
Visto





Estaca 200



Foto 20
Instalação dos chumbadores do abrigo



Foto 21
Ancoragem da lixeira instalada



Foto 22
Vista da lixeira instalada



Foto 23
Vista do totem e abrigo instalados

P. I. Almeida
Visto





Estaca 209



Foto 24
Instalação de chumbadores do abrigo



Foto 25
Instalação do abrigo



Foto 26
Instalação do totem

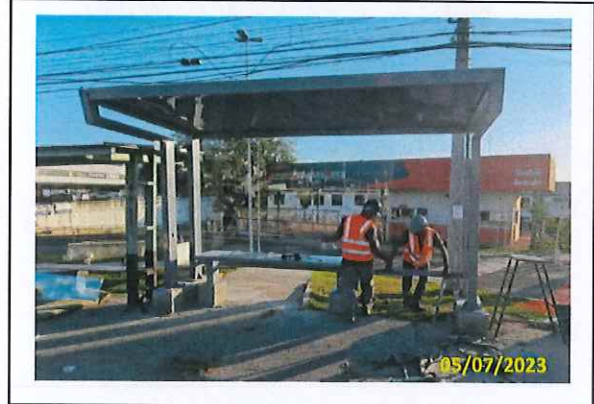

Foto 27
Instalação da lixeira

[Handwritten signature]

[Handwritten signature]
Visto





Estaca 218



Foto 28
Instalação dos chumbadores do abrigo



Foto 29
Instalação do abrigo



Foto 30
Instalação de vidro do abrigo



Foto 31
Chumbamento do banco do abrigo

[Handwritten signature]

P. I. [Handwritten signature]
Visto





Estaca 218



Foto 32
Instalação do totem



Foto 33
Instalação da lixeira

P. I. Amador
Visto





Estaca 237



Foto 34
Ancoragem do totem instalado



Foto 35
Vista do totem instalado

Descrição do Serviços Executados:

- Instalação das estruturas dos abrigos;
- Fechamento em vidro;
- Instalação dos bancos;
- Instalação dos totens;
- Instalação das lixeiras.



Documento assinado digitalmente
VITOR HUGO DIAS DE OLIVEIRA
Data: 29/09/2023 09:09:00-0300
Verifique em <https://validar.iti.gov.br>

VITOR HUGO DIAS DE OLIVEIRA
Engenheiro Civil



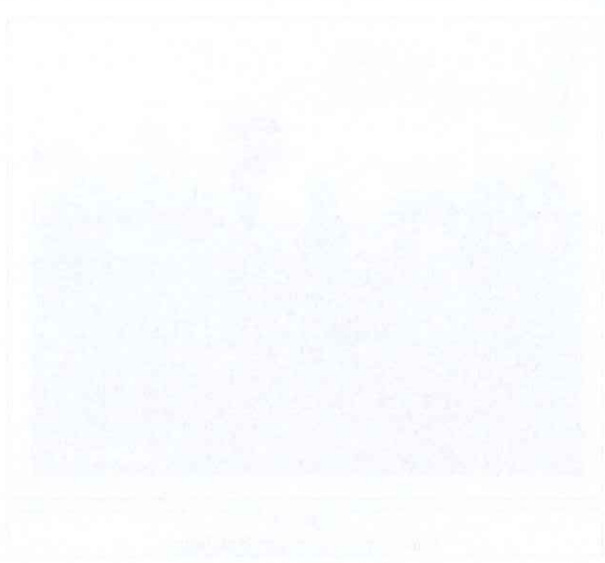
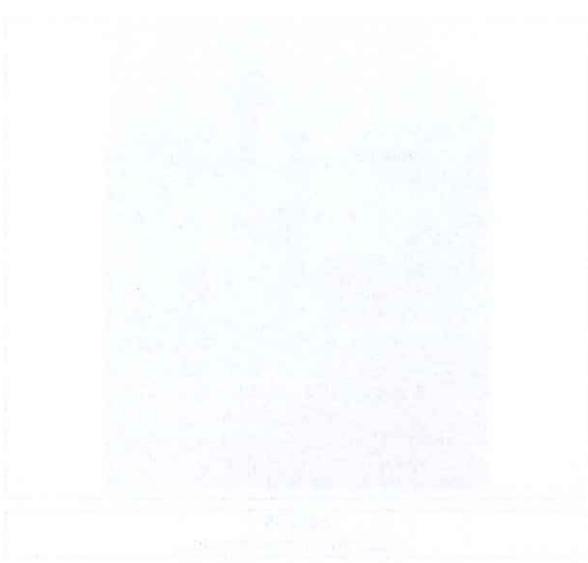

STRAIGHT
SCIENCE

STRAIGHT
SCIENCE

3. ART / SCPO

10/10/10

10/10/10

10/10/10



Anotação de Responsabilidade Técnica - ART
Lei nº 6.496, de 7 de dezembro de 1977

CREA-SP

Conselho Regional de Engenharia e Agronomia do Estado de São Paulo

ART de Obra ou Serviço
28027230230405860

Substituição- modificação do objeto do contrato ou
atividade técnica contratada à 28027230221867285
Individual à 28027230211347947

1. Responsável Técnico

VITOR HUGO DIAS DE OLIVEIRA

Título Profissional: Engenheiro Civil

RNP: 2603873121

Registro: 5060673275-SP

Empresa Contratada: **BRT SOROCABA CONCESSIONÁRIA DE SERVIÇOS PÚBLICOS SPE S.A.**

Registro: 2194315-SP

2. Dados do Contrato

Contratante: **BRT SOROCABA CONCESSIONARIA DE SERVIÇOS PUBLICOS SPE S.A.** CPF/CNPJ: 25.224.614/0001-88

Endereço: **Rua DOUTOR CAMPOS SALLES**

Nº: 900

Complemento:

Bairro: **VILA ASSIS**

Cidade: **Sorocaba**

UF: **SP**

CEP: **18025-000**

Contrato:

Celebrado em: **09/02/2018**

Vinculada à Art nº: **28027230211347947**

Valor: **R\$ 300.000.000,00**

Tipo de Contratante: **Pessoa Juridica de Direito Privado**

Ação Institucional:

3. Dados da Obra Serviço

Endereço: **Rua BENEDITO FERREIRA TELLES**

Nº:

Complemento: **BINÁRIO**

Bairro: **JARDIM SIMUS**

Cidade: **Sorocaba**

UF: **SP**

CEP: **18055-270**

Data de Início: **04/02/2019**

Previsão de Término: **18/12/2024**

Coordenadas Geográficas:

Finalidade: **Infraestrutura**

Código:

Proprietário: **BRT SOROCABA CONCESSIONÁRIA DE SERVIÇOS PÚBLICOS SPE S.A.**

CPF/CNPJ: 25.224.614/0001-88

Endereço: **Rua CLÁUDIO CASTORINO FRANÇA**

Nº:

Complemento: **ESTAÇÃO DE CONEXÃO TATIANA**

Bairro: **JARDIM TATIANA**

Cidade: **Votorantim**

UF: **SP**

CEP: **18119-150**

Data de Início: **04/02/2019**

Previsão de Término: **18/12/2024**

Coordenadas Geográficas:

Finalidade: **Infraestrutura**

Código:

Proprietário: **BRT SOROCABA CONCESSIONÁRIA DE SERVIÇOS PÚBLICOS SPE S.A.**

CPF/CNPJ: 25.224.614/0001-88

Endereço: **Rua DOUTOR AMÉRICO FIGUEIREDO**

Nº:

Complemento: **BINÁRIO**

Bairro: **JARDIM SIMUS**

Cidade: **Sorocaba**

UF: **SP**

CEP: **18055-131**

Data de Início: **04/02/2019**

Previsão de Término: **18/12/2024**

Coordenadas Geográficas:

Finalidade: **Infraestrutura**

Código:

Proprietário: **BRT SOROCABA CONCESSIONÁRIA DE SERVIÇOS PÚBLICOS SPE S.A.**

CPF/CNPJ: 25.224.614/0001-88

Endereço: **Avenida DOUTOR ARMANDO PANNUNZIO**

Nº:

Complemento: **CORREDOR OESTE**

Bairro: **JARDIM VERA CRUZ**

Cidade: **Sorocaba**

UF: **SP**

CEP: **18050-000**

Data de Início: **04/02/2019**

Previsão de Término: **18/12/2024**

Coordenadas Geográficas:

[Handwritten signature]

Finalidade: Infraestrutura	Código:
Proprietário: BRT SOROCABA CONCESSIONÁRIA DE SERVIÇOS PÚBLICOS SPE S.A.	CPF/CNPJ: 25.224.614/0001-88
Endereço: Rua ESTADO DE ISRAEL	N°:
Complemento: TERMINAL IPIRANGA	Bairro: IPIRANGA
Cidade: Sorocaba	UF: SP CEP: 18055-017
Data de Início: 04/02/2019	
Previsão de Término: 18/12/2024	
Coordenadas Geográficas:	
Finalidade: Infraestrutura	Código:
Proprietário: BRT SOROCABA CONCESSIONÁRIA DE SERVIÇOS PÚBLICOS SPE S.A.	CPF/CNPJ: 25.224.614/0001-88
Endereço: Avenida GENERAL CARNEIRO	N°:
Complemento: CORREDOR OESTE	Bairro: VILA LUCY
Cidade: Sorocaba	UF: SP CEP: 18043-004
Data de Início: 04/02/2019	
Previsão de Término: 18/12/2024	
Coordenadas Geográficas:	
Finalidade: Infraestrutura	Código:
Proprietário: BRT SOROCABA CONCESSIONÁRIA DE SERVIÇOS PÚBLICOS SPE S.A.	CPF/CNPJ: 25.224.614/0001-88

4. Atividade Técnica

			Quantidade	Unidade
Elaboração 1	Projeto	de estrutura metálica	145,00000	metro quadrado
	Projeto	de pavimentação asfáltica para vias urbanas	208,00000	metro cúbico
	Projeto	de pavimentação em concreto para vias urbanas	329,12000	metro cúbico
	Projeto	de pavimentação em concreto para vias urbanas	111,58000	metro cúbico
	Projeto	de pavimentação em concreto para vias urbanas	835,20000	metro cúbico
	Projeto	de pavimentação asfáltica para vias urbanas	154,80000	metro cúbico
	Projeto	de pavimentação asfáltica para vias urbanas	1700,52000	metro cúbico
	Projeto	de pavimentação asfáltica para vias urbanas	4266,83000	metro cúbico
	Projeto	de terminal modal	104564,39000	metro quadrado
	Projeto	de terminal modal	1602,00000	metro quadrado
	Projeto	de estrutura metálica	1729,00000	metro quadrado
	Projeto	de edificação	91,51000	metro quadrado
	Projeto	de edificação	250,00000	metro quadrado
Execução 2	Execução de obra	de terminal modal	104564,39000	metro quadrado
	Execução de obra	de pavimentação asfáltica para vias urbanas	208,00000	metro cúbico
	Execução de obra	de pavimentação asfáltica para vias urbanas	4266,83000	metro cúbico
	Execução de obra	de pavimentação em concreto para vias urbanas	329,12000	metro cúbico
	Execução de obra	de pavimentação em concreto para vias urbanas	111,58000	metro cúbico
	Execução de obra	de pavimentação em concreto para vias urbanas	835,20000	metro cúbico
	Execução de obra	de pavimentação asfáltica para vias urbanas	1700,52000	metro cúbico
	Execução de obra	de pavimentação asfáltica para vias urbanas	154,80000	metro cúbico

Execução 2	Execução de obra	de edificação	91,51000	metro quadrado
	Execução de obra	de edificação	250,00000	metro quadrado
	Execução de obra	de terminal modal	1602,00000	metro quadrado
	Execução de obra	de estrutura metálica	1729,00000	metro quadrado
	Execução de obra	de estrutura metálica	145,00000	metro quadrado

Após a conclusão das atividades técnicas o profissional deverá proceder a baixa desta ART

5. Observações

6. Declarações

Acessibilidade: Declaro atendimento às regras de acessibilidade previstas nas normas técnicas da ABNT, na legislação específica e no Decreto nº 5.296, de 2 de dezembro de 2004.

7. Entidade de Classe

ASSOCIAÇÃO DOS ENGENHEIROS E ARQUITETOS DE SOROCABA

8. Assinaturas

Declaro serem verdadeiras as informações acima

Sorocaba 16 de maio de 2023
Local data

VITOR HUGO DIAS DE OLIVEIRA - CPF: 133.527.748-03

BRT SOROCABA CONCESSIONARIA DE SERVIÇOS PUBLICOS SPE S.A. -
CPF/CNPJ: 25.224.614/0001-88

9. Informações

- A presente ART encontra-se devidamente quitada conforme dados constantes no rodapé-versão do sistema, certificada pelo Nosso Número.

- A autenticidade deste documento pode ser verificada no site www.creasp.org.br ou www.confao.org.br

- A guarda da via assinada da ART será de responsabilidade do profissional e do contratante com o objetivo de documentar o vínculo contratual.

www.creasp.org.br
Tel: 0800 017 18 11
E-mail: acessar link Fale Conosco do site acima



Valor ART R\$ 96,62

Registrada em: 05/04/2023

Valor Pago R\$ 96,62

Nosso Numero: 28027230230405860 Versão do sistema

Impresso em: 05/04/2023 11:17:57

1	2	3	4
5	6	7	8
9	10	11	12
13	14	15	16
17	18	19	20



Main body of text, mostly illegible due to blurriness. The text appears to be organized into paragraphs or sections, but the specific content cannot be discerned.





RRT 13074097



Verificar Autenticidade

1. RESPONSÁVEL TÉCNICO

Nome Civil/Social: CAMILA DE OLIVEIRA AMARAL
Título Profissional: Arquiteto(a) e Urbanista

CPF: 418.XXX.XXX-23
Nº do Registro: 00A1468065

1.1 Empresa Contratada

Razão Social: GRAND EMPREENDIMENTOS E PARTICIPACOES LTDA

CNPJ: 30.XXX.XXX/0001-20
Nº Registro: PJ42517-1

2. DETALHES DO RRT

Nº do RRT: SI13074097R02CT001
Data de Cadastro: 15/05/2023
Data de Registro: 15/05/2023
Tipologia: Público

Modalidade: RRT SIMPLES
Forma de Registro: RETIFICADOR
Forma de Participação: INDIVIDUAL

2.1 Valor do RRT

DOCUMENTO ISENTO DE PAGAMENTO

3. DADOS DO SERVIÇO/CONTRATANTE

3.1 Serviço 001

Contratante: Vagner Catapani
Tipo: Pessoa Jurídica de Direito Privado
Valor do Serviço/Honorários: R\$514.731,00

CPF/CNPJ: 04.XXX.XXX/0001-05
Data de Início: 10/05/2023
Data de Previsão de Término:
13/06/2023

3.1.1 Dados da Obra/Serviço Técnico

CEP: 18115120 Nº: 800
Logradouro: Raimundo Antunes Soares Complemento: KM 79
Bairro: Capoavinha Cidade: Votorantim
UF: SP Longitude: Latitude:

3.1.2 Descrição da Obra/Serviço Técnico

Instalação com Fornecimento de Mobiliário Urbano

3.1.3 Declaração de Acessibilidade

Declaro o atendimento às regras de acessibilidade previstas em legislação e em normas técnicas pertinentes para as edificações abertas ao público, de uso público ou privativas de uso coletivo, conforme § 1º do art. 56 da Lei nº 13146, de 06 de julho de 2015.

3.1.4 Dados da Atividade Técnica

Grupo: EXECUÇÃO Quantidade: 21.011,710
Atividade: 2.2.4 - Execução de estrutura metálica Unidade: quilograma
Grupo: EXECUÇÃO Quantidade: 26,820



RRT 13074097



Verificar Autenticidade

Atividade: 2.2.5 - Execução de estruturas mistas

Grupo: EXECUÇÃO

Atividade: 2.2.4 - Execução de estrutura metálica

Unidade: metro quadrado

Quantidade: 237,600

Unidade: metro quadrado

4. RRT VINCULADO POR FORMA DE REGISTRO

Nº do RRT	Contratante	Forma de Registro	Data de Registro
SI13074097I00CT001	Vagner Catapani	INICIAL	10/05/2023
SI13074097R01CT001	Vagner Catapani	RETIFICADOR	15/05/2023
SI13074097R02CT001	Vagner Catapani	RETIFICADOR	15/05/2023

5. DECLARAÇÃO DE VERACIDADE

Declaro para os devidos fins de direitos e obrigações, sob as penas previstas na legislação vigente, que as informações cadastradas neste RRT são verdadeiras e de minha responsabilidade técnica e civil.

6. ASSINATURA ELETRÔNICA

Documento assinado eletronicamente por meio do SICCAU do arquiteto(a) e urbanista CAMILA DE OLIVEIRA AMARAL, registro CAU nº 00A1468065, na data e hora: 15/05/2023 08:58:14, com o uso de login e de senha. O **CPF/CNPJ** está oculto visando proteger os direitos fundamentais de liberdade, privacidade e o livre desenvolvimento da personalidade da pessoa natural (**LGPD**)

A autenticidade deste RRT pode ser verificada em: <https://siccau.caubr.gov.br/app/view/sight/externo?form=Servicos>, ou via QRCode.

Recibo de Comunicação de Obra

Declarante: 474.703.848-55 - ANA CLARA MENDES DOS SANTOS

Situação: Ativa

Empresa		
25.224.614/0001-88 BRT SOROCABA CONCESSIONARIA DE SERVICOS PUBLICOS SPE S.A DOUTOR CAMPOS SALLES, 900 GARAGEGARAGEM DE ONIBUS VILA ASSIS 18.025-000 SOROCABA / SP		
Construtor Principal		
CNPJ/CEI/CPF: 25224614000188 Razão social/ Nome:		
Nome da Obra ou do Empreendimento		
ABRIGOS TRECHO 2 - BRT SOROCABA CONCESSIONARIA DE SERV. PUBLICOS SPE SA		
Dados da Obra		
RUA, DR. CAMPOS SALLES 900 VILA ASSIS Referência: GARAGEM DE ÔNIBUS 18.025-000 SOROCABA / SP Telefone: (15)03031-9510 Email: ana.santos@brtsorocaba.com.br		
Detalhamento da Obra		
CNAE Classe:	4399-1	Serviços especializados para construção não especificados anteriormente
CNAE Subclasse:	01	Administração de obras
Descrição:	Fornecimento e instalação dos abrigos no Trecho 2 - Corredor Oeste (Av. Dr. Armando Pannunzio).	
Obra financiada com recursos do FGTS?	Sim	
Previsão de início:	06/04/2023	Previsão de término: 23/02/2024
Previsão de empregados:	3 da Empresa Principal + 5 terceirizados	
Observações:	Empresa contratada para execução dos serviços: Vagner Catapani ME (VC Comunicação Visual). Contrato: 363/2023	
Comunicação Recebida em 21/09/2023 às 10:49:18hs		
Recibo Nº 25224614.210923.104918		

Handwritten text at the top of the main content area.

Main body of handwritten text, consisting of several paragraphs and lines of writing.

Handwritten text enclosed in a rectangular box at the bottom of the page.

4. ATESTADO DE QUALIDADE



A. ATESTADO DE QUALIDADE

Nome do aluno: _____



À empresa,
BRT SOROCABA CONCESSIONARIA DE SERVIÇOS

CNPJ: 25.224.6 14/0001 88

ENDEREÇO: Rua Dr. Campos Sales, 900.

BAIRRO: Pinheiros UF: SP CEP: 18025 000 CIDADE: Sorocaba- SP

ATESTADO DE QUALIDADE

Atestamos para os devidos fins, que o (s) produtos (s) descrito abaixo foram tratados sob rígido programa de controle de qualidade interno estabelecido por nossa empresa:

- Fabricação e instalação de abrigos nos 8 pontos de parada de ônibus – Corredor Oeste (Trecho 2) – Av. Dr .Armando Pannunzio.

Os produtos acima mencionados foram desenvolvidos dentro das condições técnicas e sua fabricação se dá sob rígido controle de qualidade de matérias primas e pelo exposto, sentimos-nos absolutamente seguros para oferecer uma Garantia de Durabilidade de 1 ano contra defeitos de fabricação.

Esta garantia perde sua validade se o material for empregado em condições de vandalismo ou qualquer dano causado por processos terceiros.



VAGNER CATAPANI
Adilson Catapani
Diretor
CPF: 531 518 368-87

04.245.233/0001-05

VAGNER CATAPANI - ME

Rod. Raimundo Soares, 800 - Vl. Amorim

CEP 18110-120 - Cx. Postal 08

VOTORANTIM - SP

~~Rod. Raimundo A. Soares, 800 - CEP:18115-120 - Capuavinha - Votorantim/SP~~
~~Fone:(15)3242-4541 / 99742-1111 - e-mail: vccomvisual@terra.com.br/SP~~
~~Rod. Raimundo A. Soares, 800 - CEP:18115-120 - Capuavinha - Votorantim/SP~~
~~Fone:(15)3242-4541 / 99742-1111 - e-mail: vccomvisual@terra.com.br~~



Faint text line, possibly a date or reference number.

Faint text line, possibly a name or title.

Faint text line, possibly a location or address.

Faint text line, possibly a subject or topic.

Faint section header or title.

First paragraph of faint text.

Second paragraph of faint text.

Third paragraph of faint text.

Fourth paragraph of faint text.



Faint text block below the diagram.

Faint text line below the diagram.

Faint text line below the diagram.

Faint text block below the diagram.

Final paragraph of faint text at the bottom of the page.

Sorocaba, 21 de setembro de 2023.

Assunto: Atestado de qualidade dos materiais e serviços executados no Corredor Oeste.

O **BRT Sorocaba Concessionária de Serviços Públicos SPE S.A** vem por meio desta atestar e certificar a qualidade dos materiais e mobiliários instalados no Trecho 2 – Corredor Oeste (Av. Dr. Armando Pannunzio), através de visita realizada na fábrica responsável pelos mobiliários, em conformidade com as normas vigentes, boas práticas de desenvolvimento e nível de serviço de alto desempenho e disponibilidade.

Atenciosamente,

Documento assinado digitalmente
 VITOR HUGO DIAS DE OLIVEIRA
Data: 29/09/2023 09:09:00-0300
Verifique em <https://validar.itl.gov.br>

VITOR HUGO DIAS DE OLIVEIRA
Responsável Técnico

REVISION 11.11.2014

REVISION 11.11.2014

REVISION 11.11.2014



Faculty of Business and Economics
University of the West of England, Bristol

5. CROQUIS E PROJETOS

10/10/2010

10/10/2010

2010/10/10





GUIA DE REMESSA DE DOCUMENTOS TÉCNICOS - GRDT

Nº GRDT

PARA: URBES
Sérgio David Rosumek Barreto
DE: BRT SOROCABA

DATA: 21/09/2023
FOLHA: 01/01

Comentários:

REFERÊNCIA:
PROJETOS BRT SOROCABA
ASSUNTO

Table with columns: ITEM, CÓDIGO, DISCRIMINAÇÃO DOS DOCUMENTOS, REV., Nº FL, QUANT., T.V.
Row 1: Corredor Oeste (Av. Armando Pannunzio) - Abrigos
Row 1.1: DE-IP-090-012-01, OE07C - ESTACA 125
Row 1.2: DE-IP-090-014-02, OE09O - ESTACA 143
Row 1.3: DE-IP-090-016-01, OE010O - ESTACA 164
Row 1.4: DE-IP-090-019-02, OE011O - ESTACA 183
Row 1.5: DE-IP-090-020-01, OE012O - ESTACA 200
Row 1.6: DE-IP-090-022-02, OE013O - ESTACA 209
Row 1.7: DE-IP-090-024-01, OE014O - ESTACA 218
Row 1.8: DE-IP-090-025-01, OE015O - ESTACA 237
Row 1.9: -, ESPECIFICAÇÃO - FABRICAÇÃO ABRIGO
Row 1.10: -, ESPECIFICAÇÃO - FABRICAÇÃO TOTEM
Row 1.11: -, ESPECIFICAÇÃO - FABRICAÇÃO LIXEIRA

Empty table grid for additional document entries.

Table with columns: PROVIDÊNCIAS, T.V. = TIPO DE VIAS
Rows include: INFORMAÇÃO E USO, COMENTAR, APROVAR, REVISAR, EMITIR PARECER TÉCNICO, VERIFICAR, LIBERAR, DEVOLUÇÃO, ASSINAR, REMETER CÓPIAS REPRODUZÍVEIS, DEVOLVER, LIBERADO PARA CONSTRUÇÃO, LIBERADO SEM COMENTÁRIOS, LIBERADO COM COMENTÁRIOS, LIBERADO P/ DESENVOLVIMENTO E DISTRIBUIR, ARQUIVAR, LIBERADO PARA LOCAÇÃO, ORIGINAL, CÓPIA, REPRODUZÍVEL, XEROX OU SIMILAR, MPRESSOS, MEIO MAGNÉTICO, OUTROS

Arquivos em anexo na pasta "2. Projetos" do CD-ROM

gov.br logo, digital signature information for Vitor Hugo Dias de Oliveira, URBES stamp, signature of Sérgio David Rosumek Barreto, and GPO SISTRAN stamp with signature of Adriana Kagawa.

Handwritten notes at the top of the page, including a date and possibly a title or subject line.

Main body of handwritten notes, organized into several paragraphs. The text is dense and covers most of the page's width.

Handwritten notes at the bottom of the page, possibly serving as a conclusion or summary.

[Handwritten signature]

[Large handwritten scribble or signature]



Sorocaba, 21 de setembro de 2023.

SÚMARIO CD BM 33.1 – INSTALAÇÃO DE ABRIGOS - 8 paradas (AV. DR. ARMANDO PANNUNZIO) - Trecho 2.

Prezados Senhores,

Apresentamos abaixo, um sumário referente ao CD BM 33.1 – INSTALAÇÃO DE ABRIGOS - 8 paradas (Av. Dr. Armando Pannunzio) - Trecho 2, onde apresentamos os certificados realizados nos segmentos conforme referenciados abaixo:

1. Boletins de Medição;
2. Projetos.

Sem mais para o momento,

Atenciosamente,

Documento assinado digitalmente
gov.br VITOR HUGO DIAS DE OLIVEIRA
Data: 29/09/2023 09:09:00-0300
Verifique em <https://validar.iti.gov.br>

Vitor Hugo Dias de Oliveira
Engenheiro Civil

