

BOLETIM DE MEDIÇÃO DE SUBVENÇÃO 39.1

PAVIMENTO FLEXÍVEL (Trecho 4)



INSTITUTO DE PESQUISA
EM CIÊNCIAS BIOLÓGICAS

BOLETIM DE MEDICINA DE

SUBVENÇÃO 99.1

PARLAMENTO FEDERAL (1960-61)

Índice:

1. Boletim de Medição Eventograma.....	03
1.1 Planilha de Eventos e Serviços.....	07
2. Relatório de Obras.....	13
2.1 Relatório Fotográfico.....	15
3. ART/SCPO.....	21
4. Atestado de Qualidade.....	29
5. Croquis de Projetos.....	31



Seite 2

1. Welche Aufgaben hat die Gesundheitsförderung?
2. Was versteht man unter dem Begriff 'Gesundheit'?
3. Welche Rolle spielt die Lebensqualität?
4. Wie wird die Gesundheitsförderung in der Praxis umgesetzt?
5. Welche Herausforderungen gibt es bei der Gesundheitsförderung?

Handwritten notes on the left margin, including the name 'Katharina...' and other illegible text.

1.1 BOLETIM DE MEDIÇÃO EVENTOGRAMA



PROFESSOR DE MEDICINA EVENTO 1

EVENTOGRAMA DE SUBVENÇÃO 39.1 - RESUMO

Mês de medição e pagamento	%	Recursos da Caixa Econômica Federal (R\$)	Recursos da Prefeitura (R\$)
M01	0,00%	0,00	0,00
M02	0,00%	0,00	0,00
M03	0,00%	0,00	0,00
M04	2,04%	2.544.123,97	133.901,26
M05	0,00%	0,00	0,00
M06	0,00%	0,00	0,00
M07	0,00%	0,00	0,00
M08	3,36%	4.197.804,56	220.937,07
M09	0,51%	636.030,99	33.475,32
M10	0,51%	636.030,99	33.475,32
M11	0,00%	0,00	0,00
Subtotal	6,42%	8.013.990,51	421.788,97
M12	0,20%	254.412,41	13.390,11
M13	0,00%	0,00	0,00
M14	0,00%	0,00	0,00
M15	0,00%	0,00	0,00
M16	0,20%	254.412,40	13.390,12
M17	0,00%	0,00	0,00
M18	0,00%	0,00	0,00
M19	0,41%	508.824,79	26.780,26
M20	1,73%	2.162.505,37	113.816,08
M21	0,00%	0,00	0,00
M22	4,84%	6.042.294,43	318.015,49
M23	0,00%	0,00	0,00
Subtotal	7,39%	9.222.449,40	485.392,06
M24	0,00%	0,00	0,00
M25	0,00%	0,00	0,00
M26	2,04%	2.544.123,97	133.901,26
M27	0,00%	0,00	0,00
M28	0,61%	763.237,19	40.170,38
M29	4,18%	5.215.454,14	274.497,58
M30	6,83%	8.522.815,31	448.569,22
M31	11,21%	13.992.681,83	736.456,94
M32	5,71%	7.123.547,11	374.923,53
M33	4,08%	5.088.247,94	267.802,52
M34	4,08%	5.088.247,93	267.802,54
M35	0,00%	0,00	0,00
Subtotal	38,72%	48.338.355,42	2.544.123,97
M36	5,30%	6.614.722,34	348.143,27
M37	3,72%	4.643.026,24	244.369,81
M38	10,34%	12.911.429,13	679.548,93
M39	0,41%	508.824,79	26.780,26
	0,56%	699.634,09	36.822,85
M40	0,00%	0,00	0,00
M41	0,61%	763.237,19	40.170,38
M42	0,00%	0,00	0,00

A

EVENTOGRAMA DE SUBVENÇÃO 39.1 - RESUMO

M43	0,00%	0,00	0,00
M44	0,15%	190.809,30	10.042,59
M45	0,00%	0,00	0,00
M46	1,32%	1.653.680,58	87.035,82
M47	0,00%	0,00	0,00
Subtotal	22,42%	27.985.363,66	1.472.913,91
M48	0,00%	0,00	0,00
M49	1,53%	1.908.092,98	100.425,54
M50	0,00%	0,00	0,00
M51	0,00%	0,00	0,00
M52	0,31%	381.618,60	20.085,18
M53	0,00%	0,00	0,00
M54	0,00%	0,00	0,00
M55	0,15%	190.809,30	10.042,59
M56	0,00%	0,00	0,00
M57	0,00%	0,00	0,00
M58	0,15%	190.809,30	10.043,02
Subtotal	2,14%	2.671.330,18	140.596,33
Subtotal 2022	77,08%	96.231.489,16	5.064.815,24
M59	0,00%	0,00	0,00
M60	0,00%	0,00	0,00
M61	0,00%	0,00	0,00
M62	0,00%	0,00	0,00
M63	0,00%	0,00	0,00
M64	0,12%	148.114,17	7.795,48
M65	0,15%	185.142,71	9.744,35
M66	0,17%	206.133,47	10.849,13
	0,17%	206.133,47	10.849,13
	0,18%	222.171,25	11.693,22
M67	0,17%	206.133,47	10.849,13
	0,18%	222.171,25	11.693,22
M68	0,17%	206.133,47	10.849,13
	0,24%	296.228,34	15.590,97
	0,90%	1.128.347,85	59.386,73
	1,21%	1.513.011,15	79.632,17
M69	0,17%	206.133,47	10.849,13
	0,18%	222.171,25	11.693,22
	1,81%	2.256.695,70	118.773,46
M70	0,68%	844.048,36	44.423,60
M71	0,45%	564.890,11	29.731,06
M72	0,74%	922.970,71	48.577,41
M73	0,07%	92.826,82	4.885,62
M74	2,32%	2.898.233,66	152.538,61
	0,12%	155.615,99	8.190,32
M75	2,32%	2.898.233,66	152.538,61
	0,12%	155.615,99	8.190,32
M76	2,32%	2.898.233,66	152.538,61
	0,12%	155.615,99	8.190,32

EVENTOGRAMA DE SUBVENÇÃO 39.1 - RESUMO

M77	2,32%	2.898.233,66	152.538,61
	0,12%	155.615,99	8.190,32
	0,27%	333.880,31	17.572,65
M78	0,00%	0,00	0,00
M79	0,00%	0,00	0,00
M80	2,32%	2.898.233,66	152.538,61
	0,12%	155.615,99	8.190,32
M81	0,00%	0,00	0,00
M82	0,00%	0,00	0,00
M83	2,69%	3.358.751,16	176.776,38
Subtotal	22,92%	28.611.336,74	1.505.859,83
Total	100,00%	124.842.825,90	6.570.675,07
		131.413.500,97	

Data: 27/03/2024



Gustavo P. Barata de Almeida
Gestão de Contratos
BRT Sorocaba



João Paulo Vilela Pereira
GPO - Sistran
Certificadora



Sérgio David Rosumek Barreto
Diretor Presidente
URBES

1.1 PLANILHA DE EVENTOS E SERVIÇOS



PLANTILLA DE EVENTOS E SERVICIOS



Marco / Evento	Proporção	Valores (R\$)
M01	0,00%	0,00
M02	0,00%	0,00
M03	0,00%	0,00
M04	2,04%	2.544.123,97
PLANEJAMENTO DOS TRABALHOS	2,04%	
M05	0,00%	0,00
M06	0,00%	0,00
M07	0,00%	0,00
M08	3,37%	4.197.804,56
LICENÇA DE INSTALAÇÃO	1,02%	
PROJETOS DOS TERMINAIS - VITÓRIA RÉGIA / N. MANCHESTER / SÃO BENTO	1,84%	
EST. E PROJETOS - CORREDOR BRT ITAVUVU	0,51%	
M09	0,51%	636.030,99
EST. E PROJETOS - CORREDOR BRT OESTE	0,51%	
M10	0,51%	636.030,99
EST. E PROJETOS - CORREDOR BRT IPANEMA	0,51%	
M11	0,00%	0,00
M12	0,20%	254.412,41
EST. E PROJETOS - DEMAIS CORREDORES ESTRUTURAIIS (LESTE, SUL E DEMAIS EIXOS)	0,20%	
M13	0,00%	0,00
M14	0,00%	0,00
M15	0,00%	0,00
M16	0,20%	254.412,40
CORREDOR SUL - INSTALAÇÃO DOS ABRIGOS DOS PONTOS DE PARADA	0,20%	
M17	0,00%	0,00
M18	0,00%	0,00
M19	0,41%	508.824,79
CORREDOR SUL - REFORMA DOS PASSEIOS	0,41%	
M20	1,74%	2.162.505,37
CORREDOR BRT ITAVUVU - CONSTRUÇÃO DO PAVIMENTO RÍGIDO TRECHO 01	1,74%	
M21	0,00%	0,00
M22	4,86%	6.042.294,43
CORREDOR BRT ITAVUVU - CONSTRUÇÃO DO 1º CONJUNTO DE 3 ESTAÇÕES	2,04%	
CORREDOR BRT ITAVUVU - CONSTRUÇÃO DO PAVIMENTO RÍGIDO TRECHO 02	1,53%	
TERMINAL V. RÉGIA - FUNDAÇÃO, MONTAGEM DA ESTRUTURA E INSTALAÇÃO DA COBERTURA	1,28%	
M23	0,00%	0,00
M24	0,00%	0,00
M25	0,00%	0,00
M26	2,04%	2.544.123,97
CORREDOR BRT ITAVUVU - CONSTRUÇÃO DO 2º CONJUNTO DE 3 ESTAÇÕES	2,04%	
M27	0,00%	0,00
M28	0,61%	763.237,19

CORREDOR SUL - PAVIMENTO FLEXÍVEL (FRESAGEM E RECAPEAMENTO, PAVIMENTO RÍGIDO NOS PONTOS DE PARADA, REMANEJAMENTO DE INTERFERÊNCIAS, AJUSTES GEOMÉTRICOS E DESVIOS DE TRÁFEGO) - TRECHO 01	0,61%	
M29	4,19%	5.215.454,14
CORREDOR BRT ITAVUVU - CONSTRUÇÃO DO PAVIMENTO RÍGIDO TRECHO 04	1,53%	
CORREDOR BRT ITAVUVU - PAVIMENTO FLEXÍVEL (FRESAGENS E RECAPEAMENTO, REMANEJAMENTO DE INTERFERÊNCIAS, AJUSTES GEOMÉTRICOS E DESVIOS DE TRÁFEGO) - TRECHO 01	1,12%	
TERMINAL VITÓRIA RÉGIA - LIMPEZA DO TERRENO, TERRAPLANAGEM, EXECUÇÃO DAS OBRAS DE DRENAGEM, INSTALAÇÃO DE GUIAS E EXECUÇÃO DO PAVIMENTO RÍGIDO	1,53%	
M30	6,85%	8.522.815,31
CORREDOR BRT ITAVUVU - CONSTRUÇÃO DO PAVIMENTO RÍGIDO TRECHO 03	1,53%	
CORREDOR BRT ITAVUVU - CONSTRUÇÃO DO 4º CONJUNTO DE 3 ESTAÇÕES	1,94%	
CORREDOR ITAVUVU - PAVIMENTO FLEXÍVEL (FRESAGEM E RECAPEAMENTO, REMANEJAMENTO DE INTERFERÊNCIAS, AJUSTES GEOMÉTRICOS E DESVIOS DE TRÁFEGO) - TRECHO 02	1,07%	
CORREDOR SUL - PAVIMENTO FLEXÍVEL (FRESAGEM E RECAPEAMENTO, PAVIMENTO RÍGIDO NOS PONTOS DE PARADA, REMANEJAMENTO DE INTERFERÊNCIAS, AJUSTES GEOMÉTRICOS E DESVIOS DE TRÁFEGO) - TRECHO 02	0,61%	
TERMINAL V. RÉGIA - CONSTRUÇÃO DAS EDIFICAÇÕES	1,69%	
M31	11,24%	13.992.681,83
CORREDOR BRT ITAVUVU - CONSTRUÇÃO DO 3º CONJUNTO DE 3 ESTAÇÕES	2,04%	
CORREDOR BRT ITAVUVU - PAVIMENTO FLEXÍVEL (FRESAGENS E RECAPEAMENTO, REMANEJAMENTO DE INTERFERÊNCIAS, AJUSTES GEOMÉTRICOS E DESVIOS DE TRÁFEGO) - TRECHO 03	1,07%	
CORREDOR BRT ITAVUVU - PAVIMENTO FLEXÍVEL (FRESAGEM E RECAPEAMENTO, REMANEJAMENTO DE INTERFERÊNCIAS, AJUSTES GEOMÉTRICOS E DESVIOS DE TRÁFEGO) - TRECHO 04	1,07%	
CORREDOR BRT ITAVUVU - REFORMA DOS PASSEIOS NOS TRECHOS 1 E 2	0,92%	
CORREDOR BRT IPANEMA - CONSTRUÇÃO DO PAVIMENTO RÍGIDO DO TRECHO 01	2,04%	
CORREDOR LESTE - PAVIMENTO FLEXÍVEL (FRESAGEM E RECAPEAMENTO, PAVIMENTO RÍGIDO NOS PONTOS DE PARADA, REMANEJAMENTO DE INTERFERÊNCIAS, AJUSTES GEOMÉTRICOS E DESVIOS DE TRÁFEGO) - TRECHO 03	0,82%	
CORREDOR SUL - PAVIMENTO FLEXÍVEL (FRESAGEM E RECAPEAMENTO, PAVIMENTO RÍGIDO NOS PONTOS DE PARADA, REMANEJAMENTO DE INTERFERÊNCIAS, AJUSTES GEOMÉTRICOS E DESVIOS DE TRÁFEGO) - TRECHO 03	0,61%	
CORREDOR SUL - PAVIMENTO FLEXÍVEL (FRESAGEM E RECAPEAMENTO, PAVIMENTO RÍGIDO NOS PONTOS DE PARADA, REMANEJAMENTO DE INTERFERÊNCIAS, AJUSTES GEOMÉTRICOS E DESVIOS DE TRÁFEGO) - TRECHO 04	0,61%	
CORREDOR SUL - SINALIZAÇÃO HORIZONTAL E VERTICAL	0,41%	
DEMAIS EIXOS - PAVIMENTO FLEXÍVEL (FRESAGEM E RECAPEAMENTO, PAVIMENTO RÍGIDO NOS PONTOS DE PARADA, REMANEJAMENTO DE INTERFERÊNCIAS, AJUSTES GEOMÉTRICOS E DESVIOS DE TRÁFEGO) - TRECHO 02	0,66%	
TERMINAL V. RÉGIA - SINALIZAÇÃO, INSTALAÇÕES GERAIS, PAISAGISMO, MOBILIÁRIO, COMUNICAÇÃO E ITS; SERVIÇOS COMPLEMENTARES, LIMPEZA E ENTREGA	0,97%	
M32	5,72%	7.123.547,11
CORREDOR BRT ITAVUVU - REFORMA DOS PASSEIOS NOS TRECHOS 3 E 4	0,97%	
CORREDOR BRT ITAVUVU - SINALIZAÇÃO HORIZONTAL, VERTICAL E SEMAFÓRICA	2,45%	
CORREDOR LESTE - PAVIMENTO FLEXÍVEL (FRESAGEM E RECAPEAMENTO, PAVIMENTO RÍGIDO NOS PONTOS DE PARADA, REMANEJAMENTO DE INTERFERÊNCIAS, AJUSTES GEOMÉTRICOS E DESVIOS DE TRÁFEGO) - TRECHO 02	0,82%	
CORREDOR LESTE - PAVIMENTO FLEXÍVEL (FRESAGEM E RECAPEAMENTO, PAVIMENTO RÍGIDO NOS PONTOS DE PARADA, REMANEJAMENTO DE INTERFERÊNCIAS, AJUSTES GEOMÉTRICOS E DESVIOS DE TRÁFEGO) - TRECHO 04	0,82%	
DEMAIS EIXOS - PAVIMENTO FLEXÍVEL (FRESAGEM E RECAPEAMENTO, PAVIMENTO RÍGIDO NOS PONTOS DE PARADA, REMANEJAMENTO DE INTERFERÊNCIAS, AJUSTES GEOMÉTRICOS E DESVIOS DE TRÁFEGO) - TRECHO 3	0,66%	
M33	4,09%	5.088.247,94
CORREDOR BRT IPANEMA - CONSTRUÇÃO DO PAVIMENTO RÍGIDO DO TRECHO 02	2,04%	
CORREDOR BRT IPANEMA - CONSTRUÇÃO DO PAVIMENTO RÍGIDO DO TRECHO 03	2,04%	

M34		4,09%	5.088.247,93
CORREDOR BRT IPANEMA - CONSTRUÇÃO DO PAVIMENTO RÍGIDO DO TRECHO 04		2,04%	
CORREDOR BRT IPANEMA - REFORMA DOS PASSEIOS DOS TRECHOS 01 E 02		1,02%	
CORREDOR LESTE - REFORMA DOS PASSEIOS		0,66%	
CORREDOR LESTE - INSTALAÇÃO DOS ABRIGOS DOS PONTOS DE PARADA		0,36%	
M35		0,00%	0,00
M36		5,32%	6.614.722,34
CORREDOR BRT IPANEMA - PAVIMENTO FLEXÍVEL (FRESAGEM E RECAPEAMENTO, REMANEJAMENTO DE INTERFERÊNCIAS, AJUSTES GEOMÉTRICOS E DESVIOS DE TRÁFEGO) - TRECHO 02		1,12%	
CORREDOR BRT IPANEMA - PAVIMENTO FLEXÍVEL (FRESAGEM E RECAPEAMENTO, REMANEJAMENTO DE INTERFERÊNCIAS, AJUSTES GEOMÉTRICOS E DESVIOS DE TRÁFEGO) - TRECHO 03		1,12%	
CORREDOR BRT IPANEMA - PAVIMENTO FLEXÍVEL (FRESAGEM E RECAPEAMENTO, REMANEJAMENTO DE INTERFERÊNCIAS, AJUSTES GEOMÉTRICOS E DESVIOS DE TRÁFEGO) - TRECHO 04		1,12%	
CORREDOR BRT IPANEMA - REFORMA DOS PASSEIOS DOS TRECHOS 03 E 04		1,02%	
TERMINAL SÃO BENTO - LIMPEZA DO TERRENO, TERRAPLENAGEM, EXECUÇÃO DAS OBRAS DE DRENAGEM, INSTALAÇÃO DE GUIAS E EXECUÇÃO DO PAVIMENTO RÍGIDO		0,92%	
M37		3,73%	4.643.026,24
CORREDOR BRT IPANEMA - PAVIMENTO FLEXÍVEL (FRESAGEM E RECAPEAMENTO, REMANEJAMENTO DE INTERFERÊNCIAS, AJUSTES GEOMÉTRICOS E DESVIOS DE TRÁFEGO) - TRECHO 01		1,12%	
TERMINAL S. BENTO - FUNDAÇÃO, MONTAGEM DA ESTRUTURA E INSTALAÇÃO DA COBERTURA		0,77%	
DEMAIS EIXOS - PAVIMENTO FLEXÍVEL (FRESAGEM E RECAPEAMENTO, PAVIMENTO RÍGIDO NOS PONTOS DE PARADA, REMANEJAMENTO DE INTERFERÊNCIAS, AJUSTES GEOMÉTRICOS E DESVIOS DE TRÁFEGO) - TRECHO 01		0,61%	
CORREDOR LESTE - PAVIMENTO FLEXÍVEL (FRESAGEM E RECAPEAMENTO, PAVIMENTO RÍGIDO NOS PONTOS DE PARADA, REMANEJAMENTO DE INTERFERÊNCIAS, AJUSTES GEOMÉTRICOS E DESVIOS DE TRÁFEGO) - TRECHO 01		0,82%	
CORREDOR LESTE - SINALIZAÇÃO HORIZONTAL E VERTICAL		0,41%	
M38		10,38%	12.911.429,13
TERMINAL S. BENTO - CONSTRUÇÃO DAS EDIFICAÇÕES, PISOS E PASSEIOS		1,02%	
TERMINAL S. BENTO - SINALIZAÇÃO, INSTALAÇÕES GERAIS, PAISAGISMO, MOBILIÁRIO, COMUNICAÇÃO E ITS; SERVIÇOS COMPLEMENTARES, LIMPEZA E ENTREGA		0,56%	
CORREDOR BRT IPANEMA - CONSTRUÇÃO DO 1º CONJUNTO DE 3 ESTAÇÕES		1,84%	
CORREDOR BRT IPANEMA - CONSTRUÇÃO DO 2º CONJUNTO DE 3 ESTAÇÕES		1,94%	
CORREDOR BRT IPANEMA - CONSTRUÇÃO DO 3º CONJUNTO DE 2 ESTAÇÕES		1,23%	
CORREDOR BRT IPANEMA - CONSTRUÇÃO DO 4º CONJUNTO DE 2 ESTAÇÕES		1,23%	
CORREDOR BRT IPANEMA - SINALIZAÇÃO HORIZONTAL, VERTICAL E SEMAFÓRICA		2,56%	
M39		0,97%	1.208.458,88
DEMAIS EIXOS - INSTALAÇÃO DOS ABRIGOS DOS PONTOS DE PARADA		0,41%	508.824,79
DEMAIS EIXOS - REFORMA DOS PASSEIOS		0,56%	699.634,09
M40		0,00%	0,00
M41		0,61%	763.237,19
DEMAIS EIXOS - PAVIMENTO FLEXÍVEL (FRESAGEM E RECAPEAMENTO, PAVIMENTO RÍGIDO NOS PONTOS DE PARADA, REMANEJAMENTO DE INTERFERÊNCIAS, AJUSTES GEOMÉTRICOS E DESVIOS DE TRÁFEGO) - TRECHO 04		0,61%	
M42		0,00%	0,00
M43		0,00%	0,00
M44		0,15%	190.809,30
CORREDOR SUL - INSTALAÇÃO DE ITS		0,15%	
M45		0,00%	0,00
M46		1,33%	1.653.680,58

CORREDOR BRT IPANEMA - INSTALAÇÃO DE ITS NAS ESTAÇÕES	1,33%	
M47	0,00%	0,00
M48	0,00%	0,00
M49	1,53%	1.908.092,98
CORREDOR BRT ITAVUVU - INSTALAÇÃO DE ITS NAS ESTAÇÕES	1,53%	
M50	0,00%	0,00
M51	0,00%	0,00
M52	0,31%	381.618,60
DEMAIS EIXOS - SINALIZAÇÃO HORIZONTAL E VERTICAL	0,31%	
M53	0,00%	0,00
M54	0,00%	0,00
M55	0,15%	190.809,30
CORREDOR LESTE - INSTALAÇÃO DE ITS	0,15%	
M56	0,00%	0,00
M57	0,00%	0,00
M58	0,15%	190.809,30
DEMAIS EIXOS - INSTALAÇÃO DE ITS	0,15%	
M59	0,00%	0,00
M60	0,00%	0,00
M61	0,00%	0,00
M62	0,00%	0,00
M63	0,00%	0,00
M64	0,12%	148.114,17
INSTALAÇÃO DE ABRIGOS - 4 paradas (Av. Dr. Américo de Figueiredo) Trecho 5	0,12%	148.114,17
M65	0,15%	185.142,71
INSTALAÇÃO DE ABRIGOS - 5 paradas (Rua Benedito Ferreira Telles) Trecho 5	0,15%	185.142,71
M66	0,51%	634.438,19
REFORMA DOS PASSEIOS - Trecho 4	0,17%	206.133,47
REFORMA DOS PASSEIOS - Trecho 5	0,17%	206.133,47
INSTALAÇÃO DE ABRIGOS - 6 paradas (Av. General Carneiro) Trecho 3	0,18%	222.171,25
M67	0,34%	428.304,72
REFORMA DOS PASSEIOS - Trecho 3	0,17%	206.133,47
INSTALAÇÃO DE ABRIGOS -6 paradas (Av. General Carneiro) Trecho 4	0,18%	222.171,25
M68	2,52%	3.143.720,81
REFORMA DOS PASSEIOS - Trecho 2	0,17%	206.133,47
INSTALAÇÃO DE ABRIGOS - 8 paradas (Av. Dr. Armano Pannunzio) Trecho 2	0,24%	296.228,34
ESTAÇÕES - Santa Cruz	0,90%	1.128.347,85
FUNDAÇÃO, MONTAGEM DA ESTRUTURA E INSTALAÇÃO DE COBERTURA DAS PLATAFORMAS - Terminal Ipiranga	1,21%	1.513.011,15
M69	2,15%	2.685.000,42
REFORMA DOS PASSEIOS - Trecho 1	0,17%	206.133,47
INSTALAÇÃO DE ABRIGOS - 6 paradas (Av. Dr. Armano Pannunzio) Trecho 1	0,18%	222.171,25
ESTAÇÃO - Tatiana	1,81%	2.256.695,70
M70	0,68%	844.048,36

LIMPEZA DE TERRENO, TERRAPLENAGEM, DRENAGEM, GUIAS E PAVIMENTO RÍGIDO - Terminal Ipiranga	0,68%	844.048,36
M71	0,45%	564.890,11
EDIFICAÇÕES, PISOS E PASSEIOS - Terminal Ipiranga	0,45%	564.890,11
M72	0,74%	922.970,71
INSTALAÇÕES GERAIS, PAISAGISMO, MOBILIÁRIO, COMUNICAÇÃO, SERVIÇOS COMPLEMENTARES, LIMPEZA E ENTREGA - Terminal Ipiranga	0,74%	922.970,71
M73	0,07%	92.826,82
REFORMA DOS PASSEIOS - Tatiana	0,07%	92.826,82
M74	2,45%	3.053.849,65
PAVIMENTO FLEXÍVEL (Inclui fresagem e recapeamento, remanejamento de interferências, ajustes geométricos, desvios de tráfego, pavimento rígido em pontos de parada e serviços gerais) - Trecho 2	2,32%	2.898.233,66
SINALIZAÇÃO VIÁRIA - Trecho 2	0,12%	155.615,99
M75	2,45%	3.053.849,65
PAVIMENTO FLEXÍVEL (Inclui fresagem e recapeamento, remanejamento de interferências, ajustes geométricos, desvios de tráfego, pavimento rígido em pontos de parada e serviços gerais) - Trecho 4	2,32%	2.898.233,66
SINALIZAÇÃO VIÁRIA - Trecho 4	0,12%	155.615,99
M76	2,45%	3.053.849,65
PAVIMENTO FLEXÍVEL (Inclui fresagem e recapeamento, remanejamento de interferências, ajustes geométricos, desvios de tráfego, pavimento rígido em pontos de parada e serviços gerais) - Trecho 3	2,32%	2.898.233,66
SINALIZAÇÃO VIÁRIA - Trecho 3	0,12%	155.615,99
M77	2,71%	3.387.729,96
PAVIMENTO FLEXÍVEL (Inclui fresagem e recapeamento, remanejamento de interferências, ajustes geométricos, desvios de tráfego, pavimento rígido em pontos de parada e serviços gerais) - Tatiana	0,27%	333.880,31
PAVIMENTO FLEXÍVEL (Inclui fresagem e recapeamento, remanejamento de interferências, ajustes geométricos, desvios de tráfego, pavimento rígido em pontos de parada e serviços gerais) - Trecho 1	2,32%	2.898.233,66
SINALIZAÇÃO VIÁRIA - Trecho 1	0,12%	155.615,99
M78	0,00%	0,00
M79	0,00%	0,00
M80	2,45%	3.053.849,65
PAVIMENTO FLEXÍVEL (Inclui fresagem e recapeamento, remanejamento de interferências, ajustes geométricos, desvios de tráfego, pavimento rígido em pontos de parada e serviços gerais) - Trecho 5	2,32%	2.898.233,66
SINALIZAÇÃO VIÁRIA - Trecho 5	0,12%	155.615,99
M81	0,00%	0,00
M82	0,00%	0,00
M83	2,69%	3.358.751,16
ITS - Instalação de ITS nas Estações	2,69%	3.358.751,16
TOTAL		124.842.825,90

Gustavo P. Barata de Almeida
Gestão de Contratos
BRT Sorocaba

João Paulo Vilela Pereira
GPO - Sistran
Certificadora

Sérgio David Rosumek Barreto
Diretor Presidente
URBES

2. RELATÓRIO DE OBRAS

COPIES
1/10/2014

10/10/2014

REINTEGRATION OF OFFERS



URBES
TRÂNSITO E TRANSPORTES

IMPLANTAÇÃO BRT



Evento:	PAVIMENTO FLEXÍVEL (inclui fresagem e recapeamento, remanejamento de interferências, ajustes geométricos, desvios de tráfego, pavimento rígido em pontos de parada e serviços gerais) - Trecho 4	Início da obra:	06/04/2023	Término da obra:	23/02/2024
Prazo total da obra:	Abr/23 a Fev/24	Tempo decorrido:	329	Saldo de prazo:	0
Trecho:	Trecho 4	Estaca Inicial:	0	Estaca Final:	126
Responsável técnico:	Jéssica Alves da Silva CREA: 5060673275-SP				
Data:	27/03/2024	Dia da semana:	D S X T X Q X Q S X S X		
Responsável:	Jéssica Alves da Silva CREA: 5060673275-SP				
Serviços:	PAVIMENTO FLEXÍVEL (inclui fresagem e recapeamento, remanejamento de interferências, ajustes geométricos, desvios de tráfego, pavimento rígido em pontos de parada e serviços gerais) - Trecho 4				

Gráfico de Precipitação

Precipitação (mm)

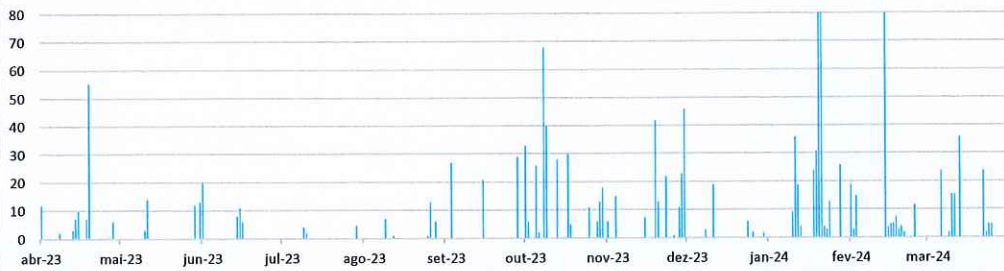

Descrição:

Gráfico de Precipitação (Fonte: INMET): Alta incidência de precipitações entre fevereiro e março na região de Sorocaba.

MANHÃ	X		
TARDE	X		
NOITE	NA		

Tarefas realizadas

Descrição

Serviços de PAVIMENTO - Trecho 4:

- 1) Execução do Pavimento Rígido:
 - 1.1) Sinalização e isolamento;
 - 1.2) Sondagem do pavimento existente;
 - 1.3) Fresagem;
 - 1.4) Limpeza;
 - 1.5) Aplicação de lona e tela metálica;
 - 1.6) Aplicação e compactação de BGS;
 - 1.7) Aplicação de CCP.
- 2) Execução do Pavimento Flexível:
 - 2.1) Sinalização;
 - 2.2) Fresagem;
 - 2.3) Limpeza;
 - 2.4) Pintura com imprimatura betuminosa ligante;
 - 2.5) Aplicação de massa asfáltica;
 - 2.6) Controle tecnológico.

Observações Fiscalização

Equipe envolvida

Código	Descrição	Quantidade utilizada
	Ajudante	10
	Carpinteiro	1
	Encarregado	5
	Engenheiro civil	5
	Gerente de obra	1
	Motorista	5
	Operador de máquina	3
	Pedreiro	4
	Técnico de segurança	2

Equipamentos utilizados

Código	Descrição	Quantidade utilizada
	Caminhão basculante	5
	Caminhão munck	1
	Escavadeira hidráulica	1
	Fresadora	1
	Mini carregadeira	1
	Retroescavadeira	1
	Rolo compactação vibratório	1
	Veículo leve	5
	Vibroacabadora	1



Documento assinado digitalmente
JESSICA ALVES DA SILVA
Data: 27/03/2024 14:26:26-0300
Verifique em <https://validar.iti.gov.br>

Certificadora

URBES/ PMS

Jose Mendes Netto
Engenheiro Civil
CREA 5060673275-0

João P. V. Pereira
Ger. Contrato
CREA Nº 5069811282-SP

2.1 RELATÓRIO FOTOGRÁFICO

RELATÓRIO FOTOGRÁFICO

Sorocaba 27/03/2024

Execução dos Serviços

Relatório de Vistoria dos Serviços de Pavimento Flexível (Inclui fresagem e recapeamento, remanejamento de interferências, ajustes geométricos, desvios de tráfego, pavimento rígido em pontos de parada e serviços gerais) - Trecho 4

- Pavimento Rígido - Estaca 05



Foto 01
Sinalização para levantamento topográfico



Foto 02
Início da fresagem



Foto 03
Fresagem finalizada

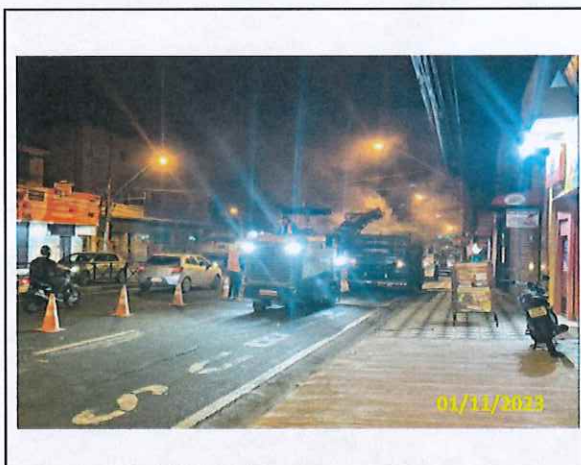

Foto 04
Início da escavação para execução da sub-base

21 
Visto

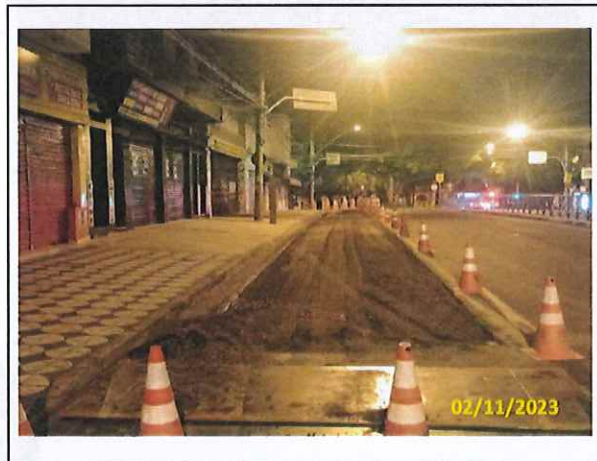

- Pavimento Rígido - Estaca 05



Foto 05
Escavação para execução da sub-base em andamento



Foto 06
Aplicação de CCR



Foto 07
Início da aplicação de CCP

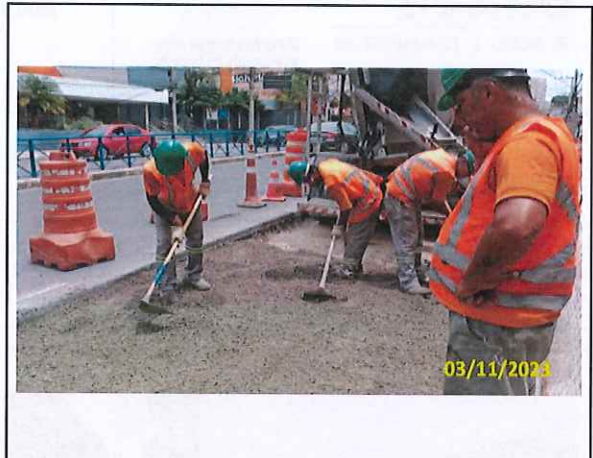

Foto 08
Aplicação de CCP em andamento

Visto



- Pavimento Rígido - Estaca 05

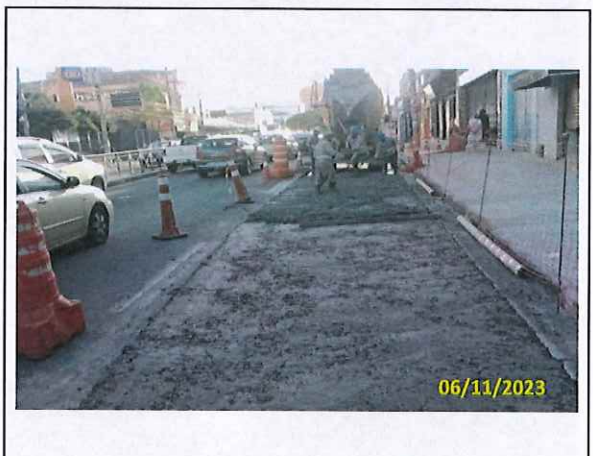

Foto 09
Acabamento



Foto 10
Pavimento concretado

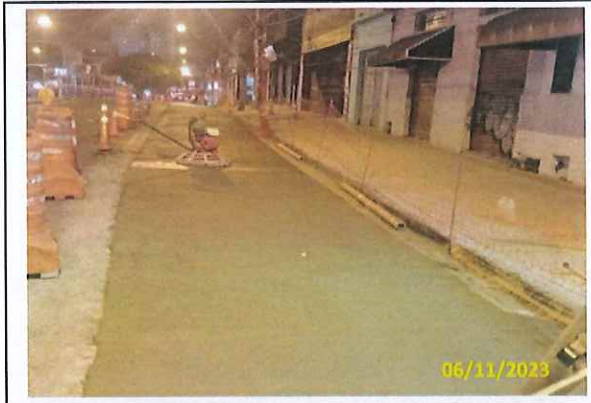

Foto 11
Tratamento das juntas

Visto



- Pavimento Rígido - Estaca 22



Foto 12
Sinalização para levantamento topográfico



Foto 13
Início da fresagem



Foto 14
Fresagem realizada



Foto 15
Escavação

p.1 
Visto





- Pavimento Rígido - Estaca 22



Foto 16
Regularização de fundo de vala



Foto 17
Compactação do fundo de vala



Foto 18
Demolição e ajuste de geometria da ponta da vala



Foto 19
Aplicação de BGS

p.1 
Visto





- Pavimento Rígido - Estaca 22



Foto 20
Compactação da camada de BGS



Foto 21
Ensaio de compactação in situ



Foto 22
Aplicação de CCR



Foto 23
Aplicação de complemento de CCR

Visto





- Pavimento Rígido - Estaca 22



Foto 24
Compactação do CCR aplicado



Foto 25
Aplicação de CCP



Foto 26
Pavimento concretado



Foto 27
Tratamento das juntas

[Handwritten signature]
Visto





- Pavimento Rígido - Estaca 53 SB



Foto 28
Sinalização para levantamento topográfico



Foto 29
Início da fresagem



Foto 30
Fresagem realizada



Foto 31
Início da escavação para execução da sub-base

Visto



- Pavimento Rígido - Estaca 53 SB



Foto 32
Tratamento do fundo de vala



Foto 33
Aplicação de CCP em andamento



Foto 34
Limpeza

r.1 
Visto



- Pavimento Rígido - Estaca 70



Foto 35
Início da fresagem



Foto 36
Fresagem realizada



Foto 37
Corte e demolição para esquadro da caixa do pavimento rígido



Foto 38
Aplicação de CCP

Visto





- Pavimento Rígido - Estaca 85 SB



Foto 39
Sinalização para levantamento topográfico



Foto 40
Início da fresagem



Foto 41
Fresagem realizada



Foto 42
Limpeza da caixa

[Handwritten signature]
Visto





- Pavimento Rígido - Estaca 85 SB



Foto 43
Aplicação de lona e tela metálica



Foto 44
Aplicação de CCP



Foto 45
Corte das juntas e limpeza

[Handwritten Signature]
Visto





- Pavimento Flexível - Trecho 4 (Estaca 0 à 126)



Foto 46
Sinalização para início da fresagem



Foto 47
Trecho após fresagem



Foto 48
Início da aplicação de massa asfáltica



Foto 49
Aplicação de massa asfáltica em andamento

[Handwritten signature]
Visto





- Pavimento Flexível - Trecho 4 (Estaca 0 à 126)



Foto 50
Trecho pavimentado liberado



Foto 51
Sinalização para continuação da fresagem

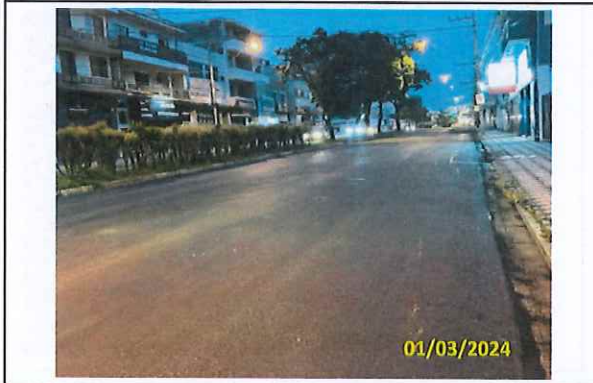

Foto 52
Aplicação do CCP em andamento



Foto 53
Término da aplicação do CCP

r.1 
Visto



- Pavimento Flexível - Trecho 4 (Estaca 0 à 126)



Foto 54
Via liberada



Foto 55
Nivelamento dos PV's

Descrição do Serviços Executados:

Execução do Pavimento Rígido:

- Sinalização e isolamento;
- Sondagem do pavimento existente;
- Fresagem;
- Limpeza;
- Aplicação de lona e tela metálica;
- Aplicação e compactação de BGS;
- Aplicação de CCP.

Execução do Pavimento Flexível:

- Sinalização;
- Fresagem;
- Limpeza;
- Pintura com imprimatura betuminosa ligante;
- Aplicação de massa asfáltica;
- Controle tecnológico.

Documento assinado digitalmente

gov.br

JESSICA ALVES DA SILVA

Data: 27/03/2024 14:26:27-0300

Verifique em <https://validar.iti.gov.br>

JESSICA ALVES DA SILVA
Engenheira Civil

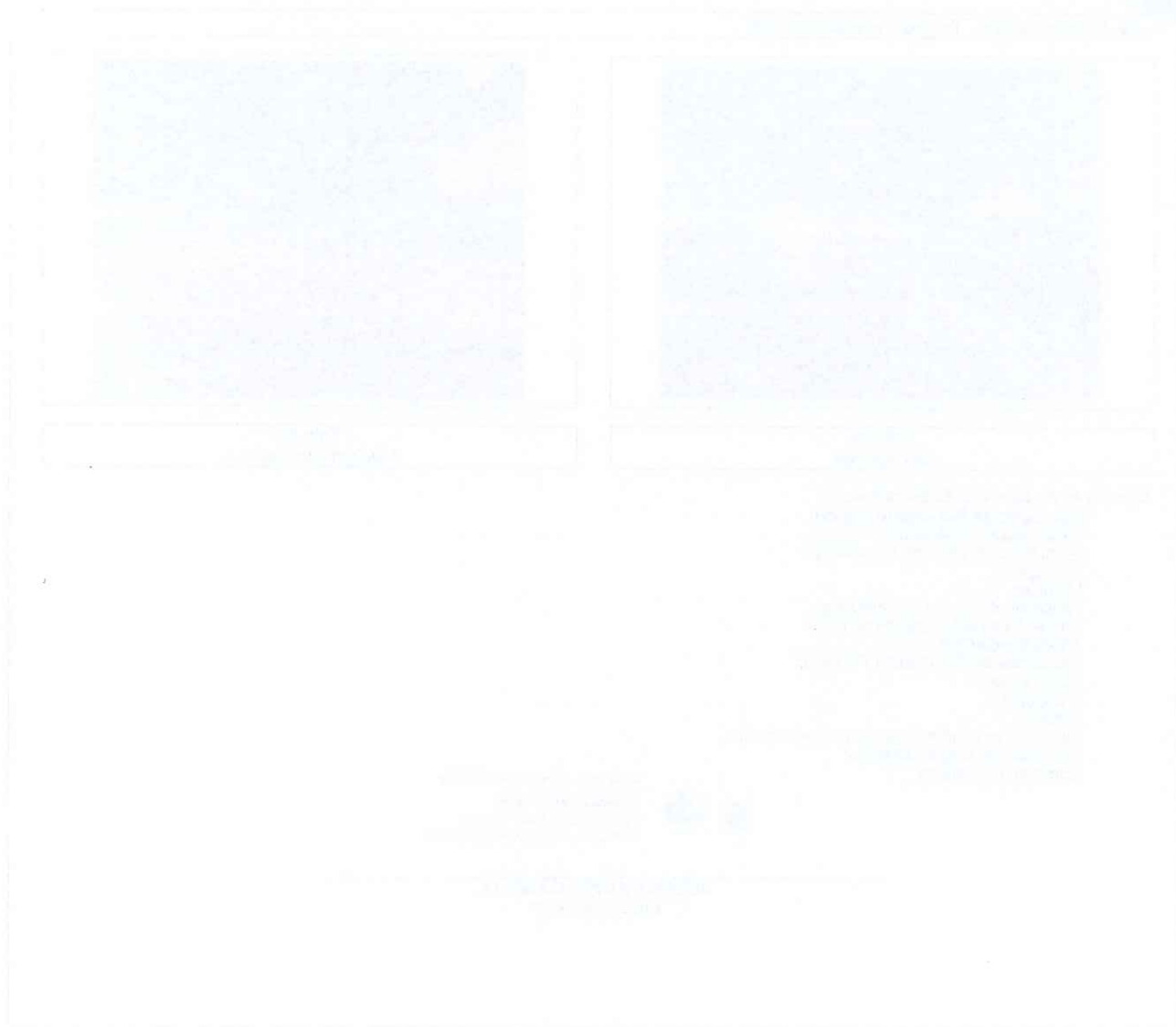

3. ART / SCPO

STUDY
FOR

STUDY
FOR

STUDY FOR



Anotação de Responsabilidade Técnica - ART
Lei nº 6.496, de 7 de dezembro de 1977
Conselho Regional de Engenharia e Agronomia do Estado de São Paulo

CREA-SP

ART de Obra ou Serviço
28027230231662102

1. Responsável Técnico

JESSICA ALVES DA SILVA

Título Profissional: Engenheira Civil

RNP: 2619208270

Registro: 5070628189-SP

Registro: 2194315-SP

Empresa Contratada: **BRT SOROCABA CONCESSIONÁRIA DE SERVIÇOS PÚBLICOS SPE S.A.**

2. Dados do Contrato

Contratante: **BRT SOROCABA CONCESSIONÁRIA DE SERVIÇOS PÚBLICOS SPE S.A.**

CPF/CNPJ: 25.224.614/0001-88

Endereço: **Rua DOUTOR CAMPOS SALLES**

Nº: 900

Complemento:

Bairro: **VILA ASSIS**

Cidade: **Sorocaba**

UF: **SP**

CEP: 18025-000

Contrato:

Celebrado em: **09/02/2018**

Vinculada à Art nº: **28027230211347947**

Valor: **R\$ 300.000.000,00**

Tipo de Contratante: **Pessoa Jurídica de Direito Privado**

Ação Institucional:

3. Dados da Obra Serviço

Endereço: **Rua BENEDITO FERREIRA TELLES**

Nº:

Complemento:

Bairro: **JARDIM SIMUS**

Cidade: **Sorocaba**

UF: **SP**

CEP: 18055-270

Data de Início: **04/02/2019**

Previsão de Término: **18/12/2024**

Coordenadas Geográficas:

Finalidade: **Infraestrutura**

Código:

Proprietário: **BRT SOROCABA CONCESSIONÁRIA DE SERVIÇOS PÚBLICOS SPE S.A.**

CPF/CNPJ: 25.224.614/0001-88

Endereço: **Rua CLÁUDIO CASTORINO FRANÇA**

Nº:

Complemento:

Bairro: **JARDIM TATIANA**

Cidade: **Votorantim**

UF: **SP**

CEP: 18119-150

Data de Início: **04/02/2019**

Previsão de Término: **18/12/2024**

Coordenadas Geográficas:

Finalidade: **Infraestrutura**

Código:

Proprietário: **BRT SOROCABA CONCESSIONÁRIA DE SERVIÇOS PÚBLICOS SPE S.A.**

CPF/CNPJ: 25.224.614/0001-88

Endereço: **Rua DOUTOR AMÉRICO FIGUEIREDO**

Nº:

Complemento:

Bairro: **JARDIM SIMUS**

Cidade: **Sorocaba**

UF: **SP**

CEP: 18055-131

Data de Início: **04/02/2019**

Previsão de Término: **18/12/2024**

Coordenadas Geográficas:

Finalidade: **Infraestrutura**

Código:

Proprietário: **BRT SOROCABA CONCESSIONÁRIA DE SERVIÇOS PÚBLICOS SPE S.A.**

CPF/CNPJ: 25.224.614/0001-88

Endereço: **Avenida DOUTOR ARMANDO PANNUNZIO**

Nº:

Complemento:

Bairro: **JARDIM VERA CRUZ**

Cidade: **Sorocaba**

UF: **SP**

CEP: 18050-000

Data de Início: **04/02/2019**

Previsão de Término: **18/12/2024**

Coordenadas Geográficas:

Finalidade: **Infraestrutura**

Código:

Proprietário: BRT SOROCABA CONCESSIONÁRIA DE SERVIÇOS PUBLICOS SPE S.A.		CPF/CNPJ: 25.224.614/0001-88
Endereço: Rua ESTADO DE ISRAEL		
Complemento:	Bairro: IPIRANGA	N°:
Cidade: Sorocaba	UF: SP	CEP: 18055-017
Data de Início: 04/02/2019		
Previsão de Término: 18/12/2024		
Coordenadas Geográficas:		
Finalidade: Infraestrutura		Código:
Proprietário: BRT SOROCABA CONCESSIONÁRIA DE SERVIÇOS PUBLICOS SPE S.A.		CPF/CNPJ: 25.224.614/0001-88
Endereço: Avenida GENERAL CARNEIRO		
Complemento:	Bairro: VILA LUCY	N°:
Cidade: Sorocaba	UF: SP	CEP: 18043-004
Data de Início: 04/02/2019		
Previsão de Término: 18/12/2024		
Coordenadas Geográficas:		
Finalidade: Infraestrutura		Código:
Proprietário: BRT SOROCABA CONCESSIONÁRIA DE SERVIÇOS PUBLICOS SPE S.A.		CPF/CNPJ: 25.224.614/0001-88

4. Atividade Técnica

Elaboração			Quantidade	Unidade
1	Projeto	de pavimentação	asfáltica para vias urbanas	208,00000 metro cúbico
	Projeto	de terminal modal		1602,00000 metro quadrado
	Projeto	de terminal modal		104564,39000 metro quadrado
	Projeto	de edificação		91,51000 metro quadrado
	Projeto	de edificação		250,00000 metro quadrado
	Projeto	de estrutura metálica		1729,00000 metro quadrado
	Projeto	de estrutura metálica		145,00000 metro quadrado
	Projeto	de pavimentação	asfáltica para vias urbanas	4266,83000 metro cúbico
	Projeto	de pavimentação	em concreto para vias urbanas	835,20000 metro cúbico
	Projeto	de pavimentação	asfáltica para vias urbanas	1700,52000 metro cúbico
	Projeto	de pavimentação	asfáltica para vias urbanas	154,80000 metro cúbico
	Projeto	de pavimentação	em concreto para vias urbanas	111,58000 metro cúbico
	Projeto	de pavimentação	em concreto para vias urbanas	329,12000 metro cúbico
Execução				
2	Execução de obra	de pavimentação	asfáltica para vias urbanas	1700,52000 metro cúbico
	Execução de obra	de pavimentação	em concreto para vias urbanas	835,20000 metro cúbico
	Execução de obra	de edificação		250,00000 metro quadrado
	Execução de obra	de edificação		91,51000 metro quadrado
	Execução de obra	de terminal modal		1602,00000 metro quadrado
	Execução de obra	de terminal modal		104564,39000 metro quadrado
	Execução de obra	de estrutura metálica		145,00000 metro quadrado
	Execução de obra	de estrutura metálica		1729,00000 metro quadrado
	Execução de obra	de pavimentação	asfáltica para vias urbanas	4266,83000 metro cúbico
	Execução de obra	de pavimentação	asfáltica para vias urbanas	208,00000 metro cúbico

Execução 2	Execução de obra	de pavimentação	em concreto para vias urbanas	111,58000	metro cúbico
	Execução de obra	de pavimentação	em concreto para vias urbanas	329,12000	metro cúbico
	Execução de obra	de pavimentação	asfáltica para vias urbanas	154,80000	metro cúbico por segundo

Após a conclusão das atividades técnicas o profissional deverá proceder a baixa desta ART

5. Observações

6. Declarações

Accessibilidade: Declaro atendimento às regras de acessibilidade previstas nas normas técnicas da ABNT, na legislação específica e no Decreto nº 5.296, de 2 de dezembro de 2004.

7. Entidade de Classe

ASSOCIAÇÃO DOS ENGENHEIROS E ARQUITETOS DE SOROCABA

8. Assinaturas

Declaro serem verdadeiras as informações acima

Sorocaba 07 de outubro de 2023

Local data

JESSICA ALVES DA SILVA - CPF: 070.840-██

BR SOROCABA CONCESSIONÁRIA DE SERVIÇOS PUBLICOS SPE S.A. -
CPF/CNPJ: 25.224.614/0001-88

Valor ART R\$ 218,54

Registrada em: 19/10/2023

Valor Pago R\$ 218,54

Nosso Numero: 28027230231662102

Versão do sistema

Impresso em: 19/10/2023 13:10:15

9. Informações

- A presente ART encontra-se devidamente quitada conforme dados constantes no rodapé-versão do sistema, certificada pelo *Nosso Número*.

- A autenticidade deste documento pode ser verificada no site www.creasp.org.br ou www.confea.org.br

- A guarda da via assinada da ART será de responsabilidade do profissional e do contratante com o objetivo de documentar o vínculo contratual.

www.creasp.org.br

Tel: 0800 017 18 11

E-mail: [acessar link Fale Conosco do site acima](#)



PC 10/20/20

Item	Description	Quantity	Unit Price	Total Price
1
2
3
4
5
6
7
8
9
10
11
12
13
14
15
16
17
18
19
20
21
22
23
24
25
26
27
28
29
30
31
32
33
34
35
36
37
38
39
40
41
42
43
44
45
46
47
48
49
50
51
52
53
54
55
56
57
58
59
60
61
62
63
64
65
66
67
68
69
70
71
72
73
74
75
76
77
78
79
80
81
82
83
84
85
86
87
88
89
90
91
92
93
94
95
96
97
98
99
100

Vertical text on the right edge of the page, possibly a page number or reference.



Anotação de Responsabilidade Técnica - ART
Lei nº 6.496, de 7 de dezembro de 1977
Conselho Regional de Engenharia e Agronomia do Estado de São Paulo

CREA-SP

ART de Obra ou Serviço
28027230231878203

Substituição retificadora à 28027230231184687

1. Responsável Técnico

REINALDO KAWAOKA MIYAKE

Título Profissional: **Engenheiro Civil**

RNP: **2604654059**

Registro: **5060057840-SP**

Empresa Contratada: **ETENG ENGENHARIA E SERVIÇOS LTDA.**

Registro: **1737865-SP**

2. Dados do Contrato

Contratante: **BRT CONCESSIONÁRIA DE SERVIÇOS PÚBLICOS SPE S.A**

CPF/CNPJ: **25.224.614/0001-88**

Endereço: **Rua DOUTOR CAMPOS SALLES**

Nº: **900**

Complemento:

Bairro: **VILA ASSIS**

Cidade: **Sorocaba**

UF: **SP**

CEP: **18025-000**

Contrato: **395/2023**

Celebrado em: **30/06/2023**

Vinculada à Art nº:

Valor: **R\$ 24.750.000,00**

Tipo de Contratante: **Pessoa Jurídica de Direito Privado**

Ação Institucional:

3. Dados da Obra Serviço

Endereço: **Rua BENEDITO FERREIRA TELLES**

Nº:

Complemento: **BINÁRIO**

Bairro: **JARDIM SIMUS**

Cidade: **Sorocaba**

UF: **SP**

CEP: **18055-270**

Data de Início: **30/06/2023**

Previsão de Término: **29/02/2024**

Coordenadas Geográficas:

Finalidade:

Código:

CPF/CNPJ:

Endereço: **Rua CLAÚDIO CASTORINO FRANÇA**

Nº:

Complemento: **ESTAÇÃO DE CONEXÃO TATIANA**

Bairro: **JARDIM TATIANA**

Cidade: **Votorantim**

UF: **SP**

CEP: **18119-150**

Data de Início: **30/06/2023**

Previsão de Término: **29/02/2024**

Coordenadas Geográficas:

Finalidade:

Código:

CPF/CNPJ:

Endereço: **Rua DOUTOR AMÉRICO FIGUEIREDO**

Nº:

Complemento: **BINÁRIO**

Bairro: **JARDIM SIMUS**

Cidade: **Sorocaba**

UF: **SP**

CEP: **18055-131**

Data de Início: **30/06/2023**

Previsão de Término: **29/02/2024**

Coordenadas Geográficas:

Finalidade:

Código:

CPF/CNPJ:

Endereço: **Avenida DOUTOR ARMANDO PANNUNZIO**

Nº:

Complemento: **CORREDOR OESTE**

Bairro: **JARDIM VERA CRUZ**

Cidade: **Sorocaba**

UF: **SP**

CEP: **18050-000**

Data de Início: **30/06/2023**

Previsão de Término: **29/02/2024**

Coordenadas Geográficas:

Finalidade:

Código:

		CPF/CNPJ:
Endereço: Rua ESTADO DE ISRAEL		N°:
Complemento: TERMINAL IPIRANGA	Bairro: IPIRANGA	
Cidade: Sorocaba	UF: SP	CEP: 18055-017
Data de Início: 30/06/2023		
Previsão de Término: 29/02/2024		
Coordenadas Geográficas:		
Finalidade:		Código:
		CPF/CNPJ:
Endereço: Avenida GENERAL CARNEIRO		N°:
Complemento: CORREDOR OESTE	Bairro: VILA LUCY	
Cidade: Sorocaba	UF: SP	CEP: 18043-004
Data de Início: 30/06/2023		
Previsão de Término: 29/02/2024		
Coordenadas Geográficas:		
Finalidade:		Código:
		CPF/CNPJ:

4. Atividade Técnica

			Quantidade	Unidade
Execução 1	Execução de obra	de demolição de estruturas de concreto sem uso de explosivos	606,18000	metro cúbico
	Execução de obra	de sistemas de drenagem para obras civis	1677,01000	metro cúbico
	Execução de obra	de sistemas de drenagem para obras civis	6325,60000	metro quadrado
	Execução de obra	de pavimentação	178904,66000	metro quadrado
	Execução de obra	de pavimentação	17478,30000	metro cúbico
	Execução de obra	de obras de terra	166,97000	metro quadrado
	Execução de obra	de obras de terra	6800,63000	metro cúbico
		terraplenagem		

Após a conclusão das atividades técnicas o profissional deverá proceder a baixa desta ART

5. Observações

TERMO DE CONTRATO Nº 395/2023 - PRESTAÇÃO DE SERVIÇOS DE ENGENHARIA PARA IMPLANTAÇÃO E EXECUÇÃO DA PAVIMENTAÇÃO RÍGIDA, FLEXÍVEL E DRENAGEM DO CORREDOR OESTE DO SISTEMA BRT EM SOROCABA: 1) IMPLANTAÇÃO DE 38 PARADAS EM PAVIMENTO RÍGIDO ARMADO, 2) RECUPERAÇÃO E RECAPEAMENTO E 3) SOLUÇÃO DE DRENAGEM PARA PONTOS DE ALAGAMENTO.

6. Declarações

Acessibilidade: Declaro atendimento às regras de acessibilidade previstas nas normas técnicas da ABNT, na legislação específica e no Decreto nº 5.296, de 2 de dezembro de 2004.

7. Entidade de Classe

Nenhuma

8. Assinaturas

Declaro serem verdadeiras as informações acima

de de
REINALDO KAWAOKA Assinado de forma digital por REINALDO
MIYAKE:11471642828 KAWAOKA MIYAKE:11471642828
Dados: 2023.11.27 08:46:32 -03'00'
REINALDO KAWAOKA MIYAKE - CPF: 114.716.428-28

BRT CONCESSIONÁRIA DE SERVIÇOS PÚBLICOS SPE S.A - CPF/CNPJ:
25.224.614/0001-88

Valor ART R\$ 0,00

Registrada em: 27/11/2023

Valor Pago R\$ 0,00

Impresso em: 27/11/2023 08:30:17

9. Informações

- A presente ART encontra-se devidamente quitada conforme dados constantes no rodapé-versão do sistema, certificada pelo *Nosso Número*.

- A autenticidade deste documento pode ser verificada no site www.creasp.org.br ou www.confea.org.br

- A guarda da via assinada da ART será de responsabilidade do profissional e do contratante com o objetivo de documentar o vínculo contratual.

www.creasp.org.br

Tel: 0800 017 18 11

E-mail: [acessar link Fale Conosco do site acima](#)



Nosso Numero: 28027230231878203

Versão do sistema

1. Introduction

2. Methodology

3. Results

4. Discussion

5. Conclusion

6. References

7. Appendix

8. Acknowledgements

9. Contact Information

Declarante: ANA CLARA MENDES DOS SANTOS; 703.848-███

Situação: Ativa

Empresa	
25.224.614/001-88 BRT SOROCABA CONCESSIONARIA DE SERVICOS PUBLICOS SPE S.A	
DOUTOR CAMPOS SALLES, 900 GARAGGARAGEM DE ONIBUS	
VILA ASSIS	
18.025-000 SOROCABA / SP	
Construtor Principal	
CNPJ/CEI/CPF:25224614000188	
Razão social/ Nome: BRT SOROCABA CONCESSIONARIA DE SERVICOS PUBLICOS SPE S.A	
Nome da Obra ou do Empreendimento	
PAVIMENTO (TRECHO 2) - BRT SOROCABA CONCESSIONARIA DE SERV. PUBLICOS SPE SA	
Dados da Obra	
RUA, DR. CAMPOS SALLES 900	
VILA ASSIS Referência: GARAGEM DE ÔNIBUS	
18.025-000 SOROCABA / SP	
Telefone: (15)03031-9510	
Email: ana.santos@brtsorocaba.com.br	
Detalhamento da Obra	
CNAE Classe: 4399-1	Serviços especializados para construção não especificados anteriormente
CNAE Subclasse: 01	Administração de obras
Descrição: PAVIMENTO FLEXÍVEL (Inclui fresagem e recapeamento, remanejamento de interferências, ajustes geométricos, desvios de tráfego, pavimento rígido em pontos de parada e serviços gerais) - Trecho 2	
Obra financiada com recursos do FGTS? Sim	
Previsão de início: 06/04/2023	Previsão de término: 23/02/2024
Previsão de empregados: 7 da Empresa Principal + 29 terceirizados	
Observações: Empresa contratada para execução dos serviços: Eteng Engenharia & Serviços Ltda. Contrato: 395/2023	
Comunicação Recebida em 28/02/2024 às 12:00:50hs	
Recibo Nº 25224614.280224.120050	

THE UNIVERSITY OF THE SOUTH PACIFIC

SCHOOL OF DISTANCE EDUCATION

Course Code

EDUCATION IN THE SOUTH PACIFIC

Course Title

EDUCATION IN THE SOUTH PACIFIC

Level of Study

POSTGRADUATE

Mode of Study

Distance Education

Prerequisites

EDUCATION IN THE SOUTH PACIFIC (EDUC 600)

Corequisites

EDUC 600

Assessment

Assignment

Examination

Final Examination

Learning Objectives

1. To understand the

2. To understand the

3. To understand the

4. To understand the

5. To understand the

6. To understand the

7. To understand the

8. To understand the

9. To understand the

10. To understand the

11. To understand the

12. To understand the

13. To understand the

14. To understand the

15. To understand the

16. To understand the

17. To understand the

18. To understand the

19. To understand the

20. To understand the

4. ATESTADO DE QUALIDADE

SECRETARIA DE EDUCAÇÃO

SECRETARIA DE EDUCAÇÃO

ATESTADO DE QUALIDADE



Sorocaba, 27 de março de 2024.

Assunto: Atestado de qualidade de controle tecnológico referente ao pavimento executado no trecho 4.

O BRT Sorocaba Concessionária de Serviços Públicos SPE S.A vem por meio desta encaminhar anexos digitalmente, os ensaios e documentos comprobatórios da qualidade dos serviços de controle tecnológico realizados no período referente ao pavimento do Trecho 4 – Corredor Oeste (Av. General Carneiro).

Atenciosamente,

Documento assinado digitalmente
 JESSICA ALVES DA SILVA
Data: 27/03/2024 14:26:26-0300
Verifique em <https://validar.it.gov.br>

JÉSSICA ALVES DA SILVA
Responsável Técnico





THE UNIVERSITY OF THE PACIFIC

Faculty of Business Administration
Department of Management

BA 300: Business Law
Lecture 1: Introduction to Business Law
The legal system and the role of the courts.

Page 1 of 1



UNIVERSITY OF THE PACIFIC
FACULTY OF BUSINESS ADMINISTRATION
DEPARTMENT OF MANAGEMENT

5. CROQUIS E PROJETOS

1950

1950

B. CRONIQUE E PROLETOS



GUIA DE REMESSA DE DOCUMENTOS TÉCNICOS - GRDT

Nº GRDT

PARA: URBES
Sérgio David Rosumek Barreto
DE: BRT SOROCABA

DATA: 27/03/2024
FOLHA: 01/01

Comentários:

REFERÊNCIA

PROJETOS BRT SOROCABA

ASSUNTO

Table with columns: ITEM, CÓDIGO, DISCRIMINAÇÃO DOS DOCUMENTOS, REV., Nº FL, QUANT., T.V. Rows include items 1 through 2.5, detailing pavement profiles and rigid pavement sections.

PROVIDÊNCIAS

T.V. = TIPO DE VIAS

Table mapping actions (e.g., REMETER CÓPIAS REPRODUZÍVEIS, LIBERADO PARA CONSTRUÇÃO) to types of copies (O, C, R, X, I, M, W).

Arquivos em anexo na pasta "2. Projetos" do CD-ROM

Signature area containing logos for BRT Sorocaba, URBES, and GPO SISTRAN, along with digital signatures and names of the Engineer, Director, and Certifier.

Sorocaba, 27 de março de 2024.

**SÚMARIO CD BM 39.1 – PAVIMENTO FLEXÍVEL (Inclui fresagem e
recapeamento, remanejamento de interferências, ajustes geométricos,
desvios de tráfego, pavimento rígido em pontos de parada e serviços gerais)
- Trecho 4**

Prezados Senhores,

Apresentamos abaixo, um sumário referente ao CD BM 39.1 – PAVIMENTO FLEXÍVEL (Inclui fresagem e recapeamento, remanejamento de interferências, ajustes geométricos, desvios de tráfego, pavimento rígido em pontos de parada e serviços gerais) – Trecho 4, onde apresentamos os certificados realizados nos segmentos conforme referenciados abaixo:

1. Boletins de Medição;
2. Projetos;
3. Controle Tecnológico.

Sem mais para o momento,

Atenciosamente,

Documento assinado digitalmente
gov.br JESSICA ALVES DA SILVA
Data: 27/03/2024 14:26:26-0300
Verifique em <https://validar.iti.gov.br>

Jéssica Alves da Silva
Engenheira Civil

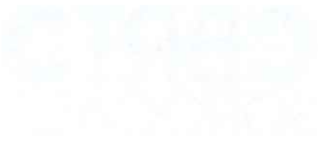

UNIVERSITY OF THE PACIFIC

STATE OF CALIFORNIA
COUNTY OF SACRAMENTO

BEFORE ME, the undersigned authority, on this day personally appeared _____, known to me to be the person whose name is subscribed to the foregoing instrument, and acknowledged to me that he executed the same for the purposes and consideration therein expressed.

Given under my hand and seal of office this _____ day of _____, 20____.

Notary Public for California
My Commission Expires _____
My Office is located at _____
Sacramento, California