

MEDIÇÃO:	9ª MEDIÇÃO Rev. 0
PERÍODO:	01/01/24 A 23/02/2024
DATA DA MEDIÇÃO:	26/02/2024

CLIENTE: PREFEITURA MUNICIPAL DE SOROCABA/SP

OBRA: CONTRATAÇÃO DE EMPRESA ESPECIALIZADA PARA EXECUÇÃO DE SERVIÇOS DE REABILITAÇÃO DE INFRAESTRUTURA VIÁRIA EM VIAS DO SETOR 3

CPL Nº. 296/2021

MEMÓRIA DE CÁLCULO

ITEM	SERVIÇOS	UNID.	QUANTID.
------	----------	-------	----------

2	PAVIMENTAÇÃO		
2.1	DEMOLICAO PAVIMENTOPLEXIVEL C/TRANSPORT	m²	123,20

MEDIÇÃO 08 (Anterior)						
Local	Observação	Comprimento (m)	Largura (m)	Comprimento o' (m)	Raio (m)	Área (m²)
Urbano da Silveira		31,00	8,00	20,90		-447,95
Urbano da Silveira		35,10	8,00	25,00		-579,15
Urbano da Silveira		31,00	8,00	20,90		407,55
Urbano da Silveira		35,10	8,00	25,00		538,75
Total:						-80,80

MEDIÇÃO 09 (Atual)						
Local	Observação	Comprimento (m)	Largura (m)	Comprimento o' (m)	Raio (m)	Área (m²)
Antonio Scudeler Sobrinho		15,00	4,00			60,00
Antonio Scudeler Sobrinho		10,00	2,00			20,00
Antonio Scudeler Sobrinho		20,00	3,00			60,00
Antonio Scudeler Sobrinho		20,00	3,00			60,00
Antonio Scudeler Sobrinho		2,00	2,00			4,00
Total:						204,00

Saldo (Medição 08 - Medição 09)	123,20
--	---------------

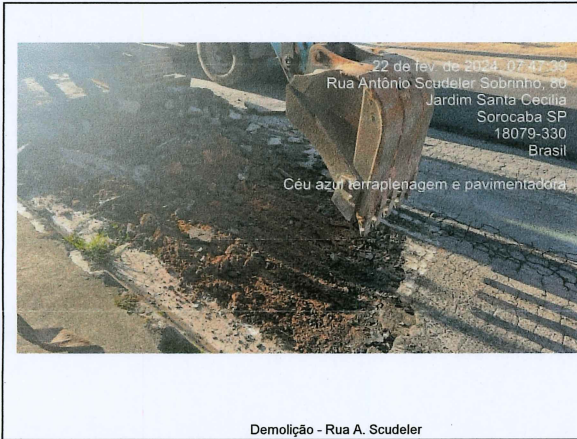

Demolição - Rua A. Scudeler

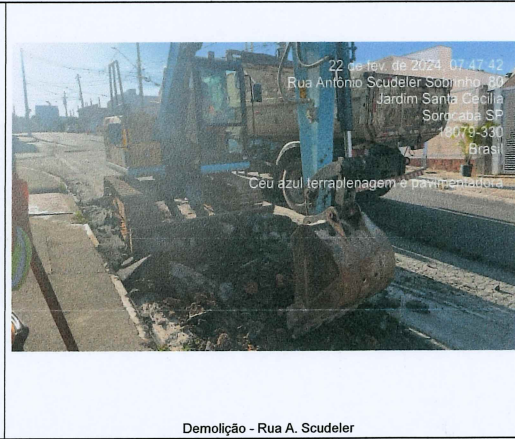

Demolição - Rua A. Scudeler

2.3	REMOCAO,CARGA E TRANSP.ENTULHO EM GERAL	ton*km	709,64
-----	---	--------	--------

MEDIÇÃO 08 (Anterior)									
Local	Observação	Comprimento (m)	Largura (m)	Comprimento o' (m)	Área (m²)	Espessura (m)	Densidade (m³/ton)	Distância (km)	Total distância Ton x km
Urbano da Silveira	0	31	8	20,9	-447,95	0,20	1,80	16,00	- 2.580,19
Urbano da Silveira	0	35,1	8	25	-579,15	0,20	1,80	16,00	- 3.335,90
Urbano da Silveira	0	31	8	20,9	407,55	0,20	1,80	16,00	2.347,49
Urbano da Silveira	0	35,1	8	25	538,75	0,20	1,80	16,00	3.103,20
Total:									-465,40

MEDIÇÃO 09 (Atual)									
Local	Observação	Comprimento (m)	Largura (m)	Comprimento o' (m)	Área (m²)	Espessura (m)	Densidade (m³/ton)	Distância (km)	Total distância Ton x km
Antonio Scudeler Sobrinho	-	15,00	4,00		60,00	0,20	1,80	16,00	345,60
Antonio Scudeler Sobrinho	-	10,00	2,00		20,00	0,20	1,80	16,00	115,20
Antonio Scudeler Sobrinho	-	20,00	3,00		60,00	0,20	1,80	16,00	345,60
Antonio Scudeler Sobrinho	-	20,00	3,00		60,00	0,20	1,80	16,00	345,60
Antonio Scudeler Sobrinho	-	2,00	2,00		4,00	0,20	1,80	16,00	23,04
Total:									1.175,04

Saldo (Medição 08 - Medição 09)	709,64
--	---------------

Lucas Saboya
 Engº Civil - CREA 5070219423
 CADI - UEP

Matheus Quatrochi - CREA/SP: 5070226602
 ENG. CIVIL - PREPOSTO E RESP. TÉCNICO
 CÉU AZUL TERRAPLANAGEM E PAVIMENTADORA LTDA.
 CNPJ: 06.080.227/0001-70

06.080.227/0001-70

**CÉU AZUL TERRAPLANAGEM
 E PAVIMENTADORA LTDA**

Rua Laura Maiello Kook, 250
 Jd. Novo Mundo - CEP 18052-445
 Sorocaba - SP

MEDIÇÃO:	9ª MEDIÇÃO Rev. 0
PERÍODO:	01/01/24 A 23/02/2024
DATA DA MEDIÇÃO:	26/02/2024

CLIENTE: PREFEITURA MUNICIPAL DE SOROCABA/SP

OBRA: CONTRATAÇÃO DE EMPRESA ESPECIALIZADA PARA EXECUÇÃO DE SERVIÇOS DE REABILITAÇÃO DE INFRAESTRUTURA VIÁRIA EM VIAS DO SETOR 3

CPL Nº. 296/2021

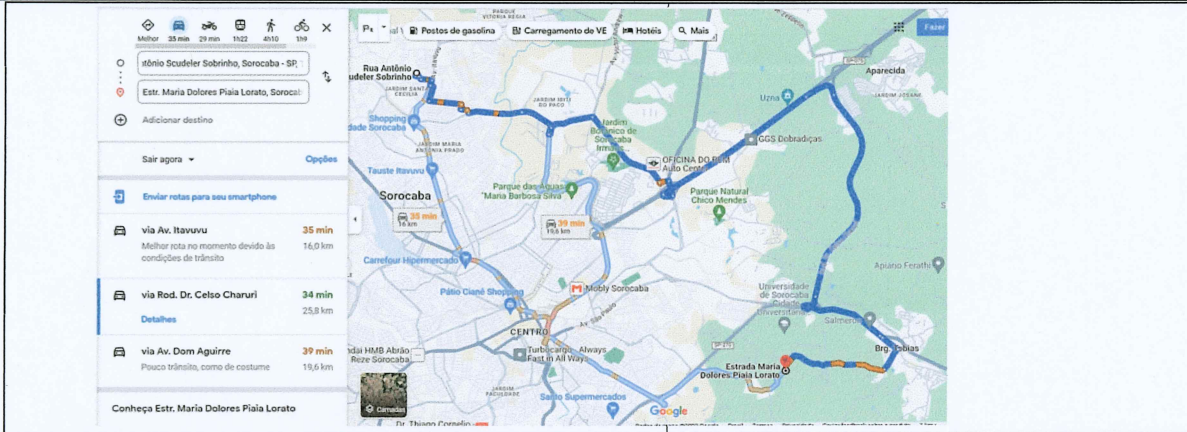

2.6 Abertura e preparo de caixa até 40 cm, compactação do subleito mínimo de 95% do PN e transporte até o raio de 1 km m² 123,20

MEDIÇÃO 08 (Anterior)					
Local	Observação	Comprimento (m)	Largura (m)	Comprimento o' (m)	Área (m²)
Urbano da Silveira	-	31,00	8,00	20,90	-447,95
Urbano da Silveira	-	35,10	8,00	25,00	-579,15
Urbano da Silveira	-	31,00	8,00	20,90	407,55
Urbano da Silveira	-	35,10	8,00	25,00	538,75
Total:					-80,80

MEDIÇÃO 09 (Atual)					
Local	Observação	Comprimento (m)	Largura (m)	Comprimento o' (m)	Área (m²)
Antonio Scudeler Sobrinho	-	15,00	4,00		60,00
Antonio Scudeler Sobrinho	-	10,00	2,00		20,00
Antonio Scudeler Sobrinho	-	20,00	3,00		60,00
Antonio Scudeler Sobrinho	-	20,00	3,00		60,00
Antonio Scudeler Sobrinho	-	2,00	2,00		4,00
Total:					204,00

Saldo (Medição 08 - Medição 09)	123,20
--	---------------

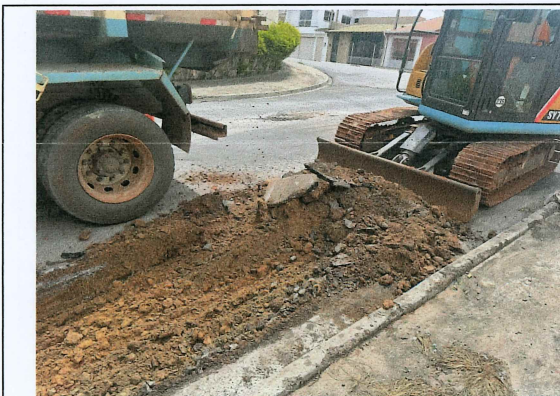

Abertura de caixa na Rua A. Scudeler



Abertura de caixa na Rua A. Scudeler

2.5 Reforço do sub-leito/sub-base de solo melhorado com cal 6,0% em peso m² 24,64

MEDIÇÃO 08 (Anterior)							
Local	Observação	Comprimento (m)	Largura (m)	Comprimento o' (m)	Área (m²)	Espessura (m)	Volume total (m³)
Urbano da Silveira	-	31,00	8,00	20,90	(447,95)	0,20	- 89,59
Urbano da Silveira	-	35,10	8,00	25,00	(579,15)	0,20	- 115,83
Urbano da Silveira	-	31,00	8,00	20,90	407,55	0,20	81,51
Urbano da Silveira	-	35,10	8,00	25,00	538,75	0,20	107,75
Total:							-16,16

MEDIÇÃO 09 (Atual)							
Local	Observação	Comprimento (m)	Largura (m)	Comprimento o' (m)	Área (m²)	Espessura (m)	Volume total (m³)
Antonio Scudeler Sobrinho	-	15,00	4,00		60,00	0,20	12,00
Antonio Scudeler Sobrinho	-	10,00	2,00		20,00	0,20	4,00
Antonio Scudeler Sobrinho	-	20,00	3,00		60,00	0,20	12,00
Antonio Scudeler Sobrinho	-	20,00	3,00		60,00	0,20	12,00
Antonio Scudeler Sobrinho	-	2,00	2,00		4,00	0,20	0,80
Total:							40,80

Saldo (Medição 08 - Medição 09)	24,64
--	--------------

Lucas Saboya
Lucas Saboya
Engº Civil - CREA/SP 5070219423
CADI - UEP

Matheus Glatrochi
Matheus Glatrochi - CREA/SP 5070226602
ENG. CIVIL - PREPOSTO E RESP. TÉCNICO
CÉU AZUL TERRAPLANAGEM E PAVIMENTADORA LTDA.
CNPJ: 06.080.227/0001-70

06.080.227/0001-70

CÉU AZUL TERRAPLANAGEM E PAVIMENTADORA LTDA

Rua Laura Maiello Kook, 250
Jd. Novo Mundo - CEP 18052-445
Sorocaba - SP

MEDIÇÃO:	9ª MEDIÇÃO Rev. 0
PERÍODO:	01/01/24 A 23/02/2024
DATA DA MEDIÇÃO:	26/02/2024

CLIENTE: PREFEITURA MUNICIPAL DE SOROCABA/SP

OBRA: CONTRATAÇÃO DE EMPRESA ESPECIALIZADA PARA EXECUÇÃO DE SERVIÇOS DE REABILITAÇÃO DE INFRAESTRUTURA VIÁRIA EM VIAS DO SETOR 3

CPL Nº. 296/2021



Reforço de Sub-leito na Rua A. Scudeler



Reforço de Sub-leito na Rua A. Scudeler

2.7 CAMADA ROLAMENTO-CBUQ GRADUAÇÃO C-S/DOP m³ 176,72

MEDIÇÃO 08 (Anterior)								
Local	Observação	Comprimento (m)	Comprimento (m)	Largura (m)	Raio (m)	Área (m²)	Espessura (m)	Volume total (m³)
Urbano da Silveira	-	31,00	8,00	20,90		(447,95)	0,04	17,92
Urbano da Silveira	-	35,10	8,00	25,00		(579,15)	0,04	23,17
Urbano da Silveira	-	31,00	8,00	20,90		407,55	0,04	16,30
Urbano da Silveira	-	35,10	8,00	25,00		538,75	0,04	21,55
Total:								-3,24

MEDIÇÃO 09 (Atual)								
Local	Observação	Comprimento (m)	Comprimento (m)	Largura (m)	Raio (m)	Área (m²)	Espessura (m)	Volume total (m³)
R. Victor Alfarano		75,10		4,00		300,40	0,04	12,02
R. Victor Alfarano		47,90		8,00		383,20	0,04	15,33
Antonio Scudeler Sobrinho		120,00		8,50		1.020,00	0,04	40,80
Antonio Scudeler Sobrinho		229,00		4,00		916,00	0,04	36,64
Antonio Scudeler Sobrinho		17,50		4,00		70,00	0,04	2,80
R. Victor Alfarano		35,00	8,00	31,00		666,50	0,04	26,66
R. Victor Alfarano		39,00	7,80	36,50		854,10	0,04	34,16
R. Victor Alfarano		11,46	8,00	8,03		78,10	0,04	3,12
Antonio Scudeler Sobrinho		15,00		4,00		60,00	0,04	2,40
Antonio Scudeler Sobrinho		33,50	13,60	6,40		150,78	0,04	6,03
Total:								179,96

Saldo (Medição 08 - Medição 09) 176,72



Aplicação de CBUQ na Rua A. Scudeler



Aplicação de CBUQ na Rua A. Scudeler

2.8 CONC.ASF.US.QUENTE - BINDER GRAD.A C/DOP m³ 4,92

MEDIÇÃO 08 (Anterior)								
Local	Observação	Comprimento (m)	Largura (m)	Comprimento (m)	Área (m²)	Espessura (m)	Volume total (m³)	
Urbano da Silveira	-	31,00	8,00	20,90	(447,95)	0,04	17,92	
Urbano da Silveira	-	35,10	8,00	25,00	(579,15)	0,04	23,17	
Urbano da Silveira	-	31,00	8,00	20,90	407,55	0,04	16,30	
Urbano da Silveira	-	35,10	8,00	25,00	538,75	0,04	21,55	
Total:								-3,24

Lucas Saboya
Engº Civil - CREA 5070219423
CADI - UEP

Mathéus Quatrochi - CREA/SP: 5070226694
ENG. CIVIL - PREPOSTO E RESP. TÉCNICO
CÉU AZUL TERRAPLANAGEM E PAVIMENTADORA LTDA.
CNPJ: 06.080.227/0001-70

06.080.227/0001-70
**CÉU AZUL TERRAPLANAGEM
E PAVIMENTADORA LTDA**
Rua Laura Maiello Kook, 250
Jd. Novo Mundo - CEP 18052-445
Sorocaba - SP

MEDIÇÃO:	9ª MEDIÇÃO Rev. 0
PERÍODO:	01/01/24 A 23/02/2024
DATA DA MEDIÇÃO:	26/02/2024

CLIENTE: PREFEITURA MUNICIPAL DE SOROCABA/SP

OBRA: CONTRATAÇÃO DE EMPRESA ESPECIALIZADA PARA EXECUÇÃO DE SERVIÇOS DE REABILITAÇÃO DE INFRAESTRUTURA VIÁRIA EM VIAS DO SETOR 3

CPL Nº. 296/2021

MEDIÇÃO 09 (Atual)							
Local	Observação	Comprimento (m)	Largura (m)	Comprimento o' (m)	Área (m²)	Espessura (m)	Volume total (m³)
Antonio Scudeler Sobrinho		15,00	4,00		60,00	0,04	2,40
Antonio Scudeler Sobrinho		10,00	2,00		20,00	0,04	0,80
Antonio Scudeler Sobrinho		20,00	3,00		60,00	0,04	2,40
Antonio Scudeler Sobrinho		20,00	3,00		60,00	0,04	2,40
Antonio Scudeler Sobrinho		2,00	2,00		4,00	0,04	0,16
Total:							8,16

Saldo (Medição 08 - Medição 09)	4,92
---------------------------------	------



Aplicação de Binder na Rua A. Scudeler

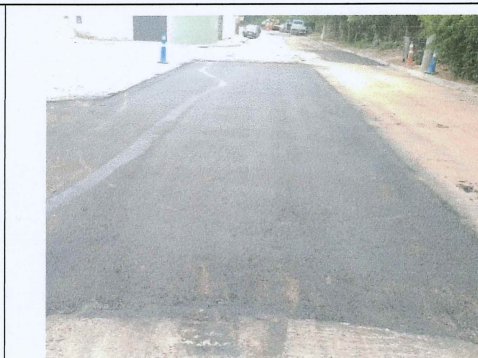

Aplicação de Binder na Rua A. Scudeler

2.9 Base de brita graduada m³ 24,64

MEDIÇÃO 08 (Anterior)							
Local	Observação	Comprimento (m)	Largura (m)	Comprimento o' (m)	Área (m²)	Espessura (m)	Volume total (m³)
Urbano da Silveira	-	31,00	8,00	20,90	(447,95)	0,20	- 89,59
Urbano da Silveira	-	35,10	8,00	25,00	(579,15)	0,20	- 115,83
Urbano da Silveira	-	31,00	8,00	20,90	407,55	0,20	81,51
Urbano da Silveira	-	35,10	8,00	25,00	538,75	0,20	107,75
Total:							-16,16

MEDIÇÃO 09 (Atual)							
Local	Observação	Comprimento (m)	Largura (m)	Comprimento o' (m)	Área (m²)	Espessura (m)	Volume total (m³)
Antonio Scudeler Sobrinho	R. T. Otacilio	15,00	4,00		60,00	0,20	12,00
Antonio Scudeler Sobrinho	R. T. Otacilio	10,00	2,00		20,00	0,20	4,00
Antonio Scudeler Sobrinho	R. T. Otacilio	20,00	3,00		60,00	0,20	12,00
Antonio Scudeler Sobrinho	R. T. Otacilio	20,00	3,00		60,00	0,20	12,00
Antonio Scudeler Sobrinho	R. T. Otacilio	2,00	2,00		4,00	0,20	0,80
Total:							40,80

Saldo (Medição 08 - Medição 09)	24,64
---------------------------------	-------

06.080.227/0001-70

CÉU AZUL TERRAPLANAGEM E PAVIMENTADORA LTDA

Rua Laura Maiello Kook, 250
Jd. Novo Mundo - CEP 18052-445
Sorocaba - SP

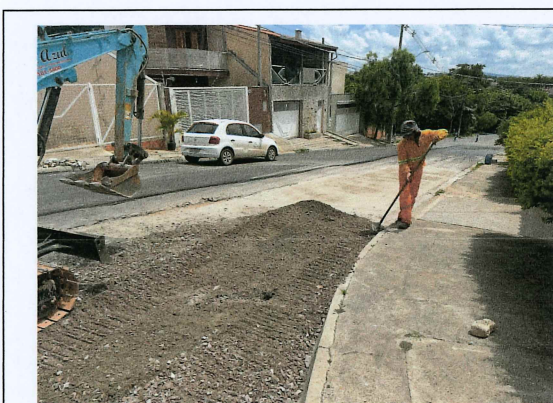

Base de Brita Graduada Rua A. Scudeler

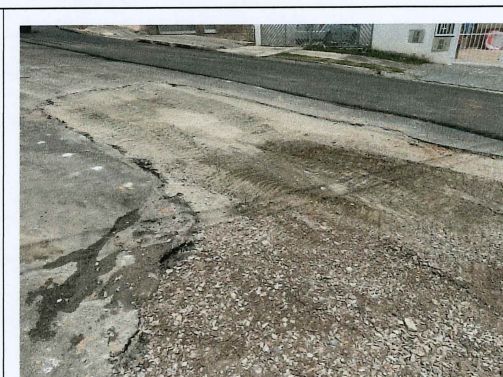

Base de Brita Graduada Rua A. Scudeler

2.10 Transporte de PMQ além do primeiro KM m³ x km 204,18

MEDIÇÃO 08 (Anterior)									
Local	Observação	Comprimento (m)	Largura (m)	Comprimento o' (m)	Área (m²)	Espessura (m)	Volume total (m³)	Distância (km)	Total distância Ton x km
Urbano da Silveira	-	31,00	8,00	20,90	(447,95)	0,04	- 17,92	41,50	- 743,68
Urbano da Silveira	-	35,10	8,00	25,00	(579,15)	0,04	- 23,17	41,50	- 961,56
Urbano da Silveira	-	31,00	8,00	20,90	407,55	0,04	16,30	41,50	676,45
Urbano da Silveira	-	35,10	8,00	25,00	538,75	0,04	21,55	41,50	894,33
Total:									-134,46

MEDIÇÃO 09 (Atual)									
Local	Observação	Comprimento (m)	Largura (m)	Comprimento o' (m)	Área (m²)	Espessura (m)	Volume total (m³)	Distância (km)	Total distância Ton x km

Lucas Saboya
Engº Civil - CREA 50702/19423
CAD-UEP

Matheus Olatrochi - CREA/SP: 5070226602
ENG. CIVIL - PREPOSTO E RESP. TÉCNICO
CÉU AZUL TERRAPLANAGEM E PAVIMENTADORA LTDA.
CNPJ: 06.080.227/0001-70

MEDIÇÃO:	9ª MEDIÇÃO Rev. 0
PERÍODO:	01/01/24 A 23/02/2024
DATA DA MEDIÇÃO:	26/02/2024

CLIENTE: PREFEITURA MUNICIPAL DE SOROCABA/SP

OBRA: CONTRATAÇÃO DE EMPRESA ESPECIALIZADA PARA EXECUÇÃO DE SERVIÇOS DE REABILITAÇÃO DE INFRAESTRUTURA VIÁRIA EM VIAS DO SETOR 3

CPL Nº. 296/2021

Antonio Scudeler Sobrinho			15,00	4,00		60,00	0,04	2,40	41,50	99,60
Antonio Scudeler Sobrinho			10,00	2,00		20,00	0,04	0,80	41,50	33,20
Antonio Scudeler Sobrinho			20,00	3,00		60,00	0,04	2,40	41,50	99,60
Antonio Scudeler Sobrinho			20,00	3,00		60,00	0,04	2,40	41,50	99,60
Antonio Scudeler Sobrinho			2,00	2,00		4,00	0,04	0,16	41,50	6,64
									Total:	338,64

Saldo (Medição 08 - Medição 09) **204,18**

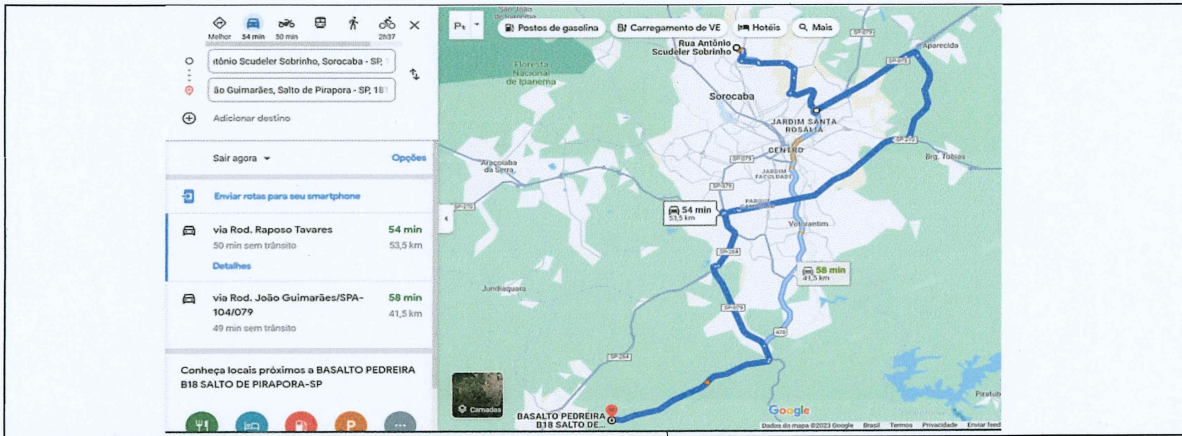

2.11 Transporte de concreto asfáltico além do primeiro KM m³ x km **7.333,89**

MEDIÇÃO 08 (Anterior)										
Local	Observação	Comprimento (m)	Comprimento (m)	Largura (m)	Raio (m)	Área (m²)	Espessura (m)	Volume total (m³)	Distância (km)	Total distância Ton x km
Urbano da Silveira	-	31,00	8,00	20,90		(447,95)	0,04	17,92	41,50	743,68
Urbano da Silveira	-	35,10	8,00	25,00		(579,15)	0,04	23,17	41,50	961,56
Urbano da Silveira	-	31,00	8,00	20,90		407,55	0,04	16,30	41,50	676,45
Urbano da Silveira	-	35,10	8,00	25,00		538,75	0,04	21,55	41,50	894,33
									Total:	-134,46

MEDIÇÃO 09 (Atual)										
Local	Observação	Comprimento (m)	Comprimento (m)	Largura (m)	Raio (m)	Área (m²)	Espessura (m)	Volume total (m³)	Distância (km)	Total distância Ton x km
R. Victor Alfaro	-	75,10		4,00		300,40	0,04	12,02	41,50	498,83
R. Victor Alfaro	-	47,90		8,00		383,20	0,04	15,33	41,50	636,20
Antonio Scudeler Sobrinho	-	120,00		8,50		1.020,00	0,04	40,80	41,50	1.693,20
Antonio Scudeler Sobrinho	-	229,00		4,00		916,00	0,04	36,64	41,50	1.520,56
Antonio Scudeler Sobrinho	-	17,50		4,00		70,00	0,04	2,80	41,50	116,20
R. Victor Alfaro	-	35,00	8,00	31,00		666,50	0,04	26,66	41,50	1.106,39
R. Victor Alfaro	-	39,00	7,80	36,50		854,10	0,04	34,16	41,50	1.417,64
R. Victor Alfaro	-	11,46	8,00	8,03		78,10	0,04	3,12	41,50	129,48
Antonio Scudeler Sobrinho	-	15,00		4,00		60,00	0,04	2,40	41,50	99,60
Antonio Scudeler Sobrinho	-	33,50	13,60	6,40		150,78	0,04	6,03	41,50	250,25
									Total:	7.468,35

Saldo (Medição 08 - Medição 09) **7.333,89**

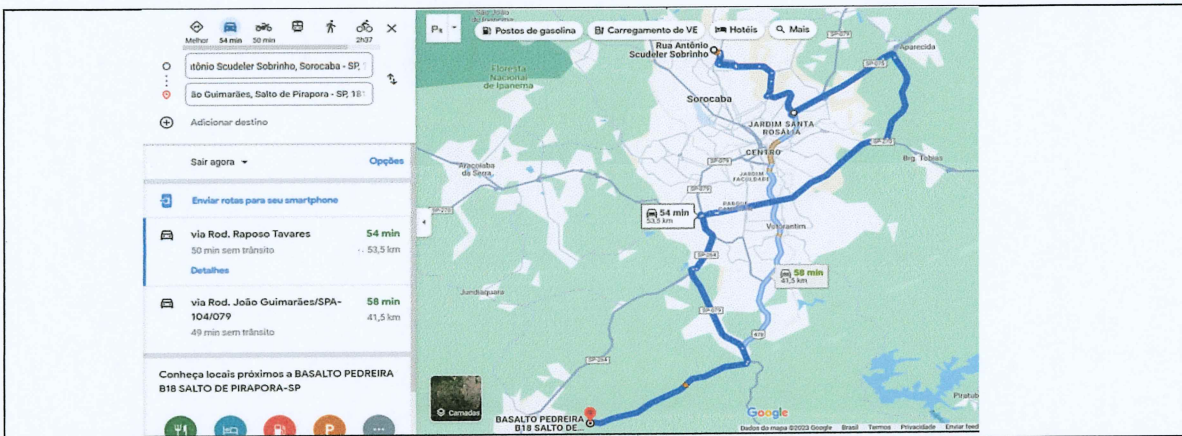

Lucas Saboya
Engº Civil - CREA 5070219423
CADI - UEP

Matheus Quiróchi - CREA/SP: 507022682
ENG. CIVIL - PREPOSTO E RESP. TÉCNICO
CÉU AZUL TERRAPLANAGEM E PAVIMENTADORA LTDA.
CNPJ: 06.080.227/0001-70

06.080.227/0001-70

**CÉU AZUL TERRAPLANAGEM
E PAVIMENTADORA LTDA**

Rua Laura Maiello Kook, 250
Jd. Novo Mundo - CEP 18052-445
Sorocaba - SP

MEDIÇÃO:	9ª MEDIÇÃO Rev. 0
PERÍODO:	01/01/24 A 23/02/2024
DATA DA MEDIÇÃO:	26/02/2024

CLIENTE: PREFEITURA MUNICIPAL DE SOROCABA/SP

OBRA: CONTRATAÇÃO DE EMPRESA ESPECIALIZADA PARA EXECUÇÃO DE SERVIÇOS DE REABILITAÇÃO DE INFRAESTRUTURA VIÁRIA EM VIAS DO SETOR 3

CPL Nº. 296/2021

2.12 IMPRIMADURA BET.IMPERMEABILIZANTE m² 123,20

MEDIÇÃO 08 (Anterior)					
Local	Observação	Comprimento (m)	Comprimento (m)	Largura (m)	Área (m²)
Urbano da Silveira	-	31,00	8,00	20,90	(447,95)
Urbano da Silveira	-	35,10	8,00	25,00	(579,15)
Urbano da Silveira	-	31,00	8,00	20,90	407,55
Urbano da Silveira	-	35,10	8,00	25,00	538,75
Total:					-80,80

MEDIÇÃO 09 (Atual)					
Local	Observação	Comprimento (m)	Largura (m)	Comprimento (m)	Área (m²)
Antonio Scudeler Sobrinho	-	15,00	4,00		60,00
Antonio Scudeler Sobrinho	-	10,00	2,00		20,00
Antonio Scudeler Sobrinho	-	20,00	3,00		60,00
Antonio Scudeler Sobrinho	-	20,00	3,00		60,00
Antonio Scudeler Sobrinho	-	2,00	2,00		4,00
Total:					204,00

Saldo (Medição 08 - Medição 09) 123,20



Imprimadura impermeabilizante na Rua

2.13 IMPRIMADURA BETUMINOSA LIGANTE m² 4.541,49

MEDIÇÃO 08 (Anterior)							
Local	Observação	Comprimento (m)	Comprimento (m)	Largura (m)	Raio (m)	Camadas	Área (m²)
Urbano da Silveira	-	31,00	8,00	20,90		2	(895,90)
Urbano da Silveira	-	35,10	8,00	25,00		2	(1.158,30)
Urbano da Silveira	-	31,00	8,00	20,90		2	815,10
Urbano da Silveira	-	35,10	8,00	25,00		2	1.077,50
Total:							-161,60

MEDIÇÃO 09 (Atual)							
Local	Observação	Comprimento (m)	Comprimento (m)	Largura (m)	Raio (m)	Camadas	Área (m²)
R. Victor Alfaro		75,10		4,00		1,00	300,40
R. Victor Alfaro		47,90		8,00		1,00	383,20
Antonio Scudeler Sobrinho		120,00		8,50		1,00	1.020,00
Antonio Scudeler Sobrinho		229,00		4,00		1,00	916,00
Antonio Scudeler Sobrinho		17,50		4,00		1,00	70,00
R. Victor Alfaro		35,00	8,00	31,00		1,00	666,50
R. Victor Alfaro		39,00	7,80	36,50		1,00	854,10
R. Victor Alfaro		11,46	8,00	8,03		1,00	78,10
Antonio Scudeler Sobrinho		15,00		4,00		2,00	120,00
Antonio Scudeler Sobrinho		10,00		2,00		1,00	20,00
Antonio Scudeler Sobrinho		20,00		3,00		1,00	60,00
Antonio Scudeler Sobrinho		20,00		3,00		1,00	60,00
Antonio Scudeler Sobrinho		2,00		2,00		1,00	4,00
Antonio Scudeler Sobrinho		33,50	13,60	6,40		1,00	150,78
Total:							4.703,09

Saldo (Medição 08 - Medição 09) 4.541,49

06.080.227/0001-70

**CÉU AZUL TERRAPLANAGEM
E PAVIMENTADORA LTDA**

Rua Laura Maiello Kook, 250
Jd. Novo Mundo - CEP 18052-445
Sorocaba - SP

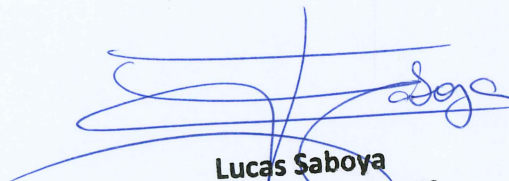
Lucas Saboya
Engº Civil - CREA 5070219423
CADI - UEP

Matheus Quatrochi - CREA/SP: 5070226602
ENG. CIVIL - PREPOSTO E RESP. TÉCNICO
CÉU AZUL TERRAPLANAGEM E PAVIMENTADORA LTDA.
CNPJ: 06.080.227/0001-70

MEDIÇÃO:	9ª MEDIÇÃO Rev. 0
PERÍODO:	01/01/24 A 23/02/2024
DATA DA MEDIÇÃO:	26/02/2024

CLIENTE: PREFEITURA MUNICIPAL DE SOROCABA/SP

OBRA: CONTRATAÇÃO DE EMPRESA ESPECIALIZADA PARA EXECUÇÃO DE SERVIÇOS DE REABILITAÇÃO DE INFRAESTRUTURA VIÁRIA EM VIAS DO SETOR 3

CPL Nº. 296/2021



Imprimadura ligante na Rua A. Scudeler

2.14 GUIA (MEIO-FIO) E SARJETA CONJUGADOS DE CONCRETO, MOLDADA IN LOCO EM TRECHO RETO COM EXTRUSORA, 45 CM BASE (15 CM BASE DA GUIA + 30 CM) metro 30,00

Local	Observação	Comprimento (m)
Antonio Scudeler Sobrinho		30,00
Antonio Scudeler Sobrinho		
Total:		30,00



Reparo em Guias e sarjetas - Rua A. Scudeler

5 SINALIZAÇÃO HORIZONTAL DAS VIAS

5.1 SINALIZ.HOR. C/TERMOPLAST. HOT-SPRAY m² 257,82

Local	Observação	Comprimento (m)	Largura (m)	Lados	Quantidade	Área (m²)
Victor Alfarano		16,7	0,15	2	2,00	10,020
Victor Alfarano		16,5	0,15	2	5,00	24,750
Victor Alfarano		11,5	0,15	2	1,00	3,450
Victor Alfarano		18	0,15	2	1,00	5,400
Victor Alfarano		17,1	0,15	2	1,00	5,130
Victor Alfarano		16,6	0,15	2	2,00	9,960
Victor Alfarano		14,5	0,15	2	1,00	4,350
Victor Alfarano		10	0,15	2	1,00	3,000
Victor Alfarano		12,3	0,15	2	1,00	3,690
Victor Alfarano		17	0,15	2	1,00	5,100
José Gomes		28	0,15	2	1,00	8,400
Urbano da Silveira		18,5	0,15	2	1,00	5,550
Antonio Scudeler Sobrinho		37,8	0,15	2	1,00	11,340
Antonio Scudeler Sobrinho		16,5	0,15	2	7,00	34,650
Antonio Scudeler Sobrinho		19,5	0,15	2	1,00	5,850
Antonio Scudeler Sobrinho		5,5	0,15	2	1,00	1,650
Antonio Scudeler Sobrinho		28,2	0,15	2	1,00	8,460
Antonio Scudeler Sobrinho		4,5	0,15	2	1,00	1,350
Antonio Scudeler Sobrinho		12,1	0,15	2	1,00	3,630
Antonio Scudeler Sobrinho		15,5	0,15	2	1,00	4,650
Antonio Scudeler Sobrinho		18,4	0,15	2	1,00	5,520
Antonio Scudeler Sobrinho		12,7	0,15	2	1,00	3,810
Antonio Scudeler Sobrinho		3,8	0,15	2	1,00	1,140
Antonio Scudeler Sobrinho		10,3	0,15	2	1,00	3,090
Antonio Scudeler Sobrinho		12,5	0,15	2	1,00	3,750
Antonio Scudeler Sobrinho		46,6	0,15	2	1,00	13,980
Antonio Scudeler Sobrinho		4,1	0,15	2	1,00	1,230
Antonio Scudeler Sobrinho		10,8	0,15	2	1,00	3,240
Eliamara de Oliveira	"Pare"	2,4	1,7	1	1,00	4,080
José Rodrigues	"Pare"	2,4	1,7	1	1,00	4,080
Aparecida José N.	"Pare"	2,4	1,7	1	1,00	4,080
José Ferraz Filho	"Pare"	2,4	1,7	1	1,00	4,080
Rua José Tosi	"Pare"	2,4	1,7	1	1,00	4,080
José Rusconi F.	"Pare"	2,4	1,7	1	1,00	4,080
Eliamara de Oliveira	Fx de Retenção	3,5	0,4	1	1,00	1,400
José Rodrigues	Fx de Retenção	3,5	0,4	1	1,00	1,400

06.080.227/0001-70

**CÉU AZUL TERRAPLANAGEM
E PAVIMENTADORA LTDA**

Rua Laura Maiello Kook, 250
Jd. Novo Mundo - CEP 18052-445
Sorocaba - SP

Lucas Saboya

Engº Civil - CREA 5070219423
CADI - UEP

Matheus Quatrochi
Matheus Quatrochi - CREA/SP: 5070226602
ENG. CIVIL - PREPOSTO E RESP. TÉCNICO
CÉU AZUL TERRAPLANAGEM E PAVIMENTADORA LTDA.
CNPJ: 06.080.227/0001-70

MEDIÇÃO:	9ª MEDIÇÃO Rev. 0
PERÍODO:	01/01/24 A 23/02/2024
DATA DA MEDIÇÃO:	26/02/2024

CLIENTE: PREFEITURA MUNICIPAL DE SOROCABA/SP

OBRA: CONTRATAÇÃO DE EMPRESA ESPECIALIZADA PARA EXECUÇÃO DE SERVIÇOS DE REABILITAÇÃO DE INFRAESTRUTURA VIÁRIA EM VIAS DO SETOR 3

CPL Nº. 296/2021

Aparecida José N.	Fx de Retenção	3,5	0,4	1	1,00	1,400
José Ferraz Filho	Fx de Retenção	3,5	0,4	1	1,00	1,400
Rua José Tosi	Fx de Retenção	3,5	0,4	1	1,00	1,400
José Rusconi F.	Fx de Retenção	3,5	0,4	1	1,00	1,400
Elamara de Oliveira		16	0,15	2	1,00	4,800
José Rodrigues		16	0,15	2	1,00	4,800
Aparecida José N.		16	0,15	2	1,00	4,800
José Ferraz Filho		16	0,15	2	1,00	4,800
Rua José Tosi		16	0,15	2	1,00	4,800
José Rusconi F.		16	0,15	2	1,00	4,800
					Total:	257,82

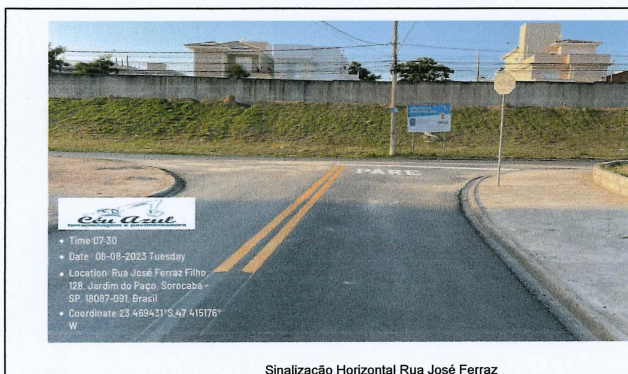

Sinalização Horizontal Rua José Ferraz

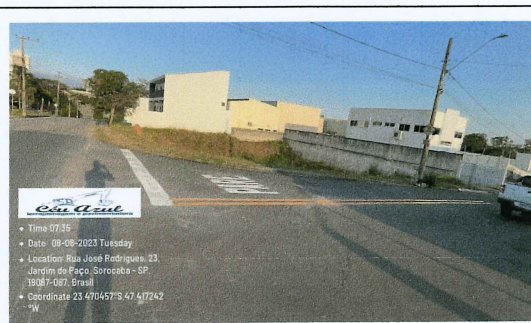

Sinalização Horizontal Rua José Rodrigues

6 SERVIÇOS COMPLEMENTARES

6.1 Projeto e implementação de gerenciamento integrado de resíduos sólidos e gestão de perdas unid. 1,00

Local	Observação	Quantidade
	Projeto CP 16/21	1,000
Total:		1,00

7 DRENAGEM COMPLEMENTAR - PADRÃO DER/SP E DRENO DE PAVIMENTO

7.9 LEVANTAMENTO OU REBAIXAMENTO DE TAMPÃO DE POÇO DE VISITA unid. 23,00

Local	Observação	Quantidade
Antonio Scudeler Sobrinho		23,000
Total:		23,00



Levantamento de Tampão Rua A. Scudeler



Levantamento de Tampão Rua A. Scudeler

7.16 Sarjeta ou sarjetão moldado no local, tipo PMSP em concreto com fck 25 Mpa m3 26,01

Local	Observação	Comprimento (m)	Largura (m)	Altura (m)	Esp (m)	Área (m²)
Antonio Scudeler Sobrinho	R. Amadeu Bataglini	11,60	0,60		0,20	1,39
Antonio Scudeler Sobrinho	R. Amadeu Bataglini		5,60	1,20	0,20	0,67
Antonio Scudeler Sobrinho	R. Domingos C.	10,80	0,60		0,20	1,30
Antonio Scudeler Sobrinho	R. Domingos C.		2,60	1,20	0,20	0,31
Antonio Scudeler Sobrinho	R. Carlos S.	14,80	0,60		0,20	1,78
Antonio Scudeler Sobrinho	R. Carlos S.		3,20	1,20	0,20	0,38
Antonio Scudeler Sobrinho	R. João A.	11,60	0,60		0,20	1,39
Antonio Scudeler Sobrinho	R. João A.		5,50	1,20	0,20	0,66
Antonio Scudeler Sobrinho	R. João A.	15,50	1,00		0,20	3,10
Antonio Scudeler Sobrinho	R. João A.		3,50	1,80	0,20	0,63
Antonio Scudeler Sobrinho	R. Carlos S.	15,80	1,00		0,20	3,16
Antonio Scudeler Sobrinho	R. Carlos S.	8,00	0,60		0,20	0,96
Antonio Scudeler Sobrinho	R. Carlos S.	8,00	0,60		0,20	0,96
Antonio Scudeler Sobrinho	R. Domingos C.	13,60	0,60		0,20	1,63
Antonio Scudeler Sobrinho	R. Amadeu Bataglini	15,70	0,60		0,20	1,88
Antonio Scudeler Sobrinho	R. José Gomes	29,00	1,00		0,20	5,80
					Total:	26,01

06.080.227/0001-70

CÉU AZUL TERRAPLANAGEM E PAVIMENTADORA LTDA

Rua Laura Maiello Kook, 250
Jd. Novo Mundo - CEP 18052-445
Sorocaba - SP

Lucas Saboya
Engº Civil - CREA 5070219423
CADI - UEP

Matheus Quatrochi - CREA/SP: 5070226602
ENG. CIVIL - PREPOSTO E RESP. TÉCNICO
CÉU AZUL TERRAPLANAGEM E PAVIMENTADORA LTDA.
CNPJ: 06.080.227/0001-70

MEDIÇÃO:	9ª MEDIÇÃO Rev. 0
PERÍODO:	01/01/24 A 23/02/2024
DATA DA MEDIÇÃO:	26/02/2024

CLIENTE: PREFEITURA MUNICIPAL DE SOROCABA/SP

OBRA: CONTRATAÇÃO DE EMPRESA ESPECIALIZADA PARA EXECUÇÃO DE SERVIÇOS DE REABILITAÇÃO DE INFRAESTRUTURA VIÁRIA EM VIAS DO SETOR 3

CPL Nº. 296/2021



Execução de Sarjetão - Rua A. Scudeler

06.080.227/0001-70

**CÉU AZUL TERRAPLANAGEM
E PAVIMENTADORA LTDA**

Rua Laura Maiello Kook, 250
Jd. Novo Mundo - CEP 18052-445
Sorocaba - SP

Lucas Saboya

Engº Civil - CREA 5070219423
CADI - UEP

Matheus Quatrochi

Matheus Quatrochi - CREA/SP: 5070226602
ENG. CIVIL - PREPOSTO E RESP. TÉCNICO
CÉU AZUL TERRAPLANAGEM E PAVIMENTADORA LTDA.
CNPJ: 06.080.227/0001-70