

CONTRATADA: MAHAL SERVIÇOS EM CONSTRUÇÃO CIVIL EIRELI - EPP

REF. Prestação de Serviços de engenharia para IMPLANTAÇÃO DE ESCADA E RAMPA DE ACESSO DE PEDRESTES, NO CANTEIRO CENTRAL DA AV DR JOSÉ BELLA NETO, PRÓXIMO AO HOSPITAL ADIB D. JATENE

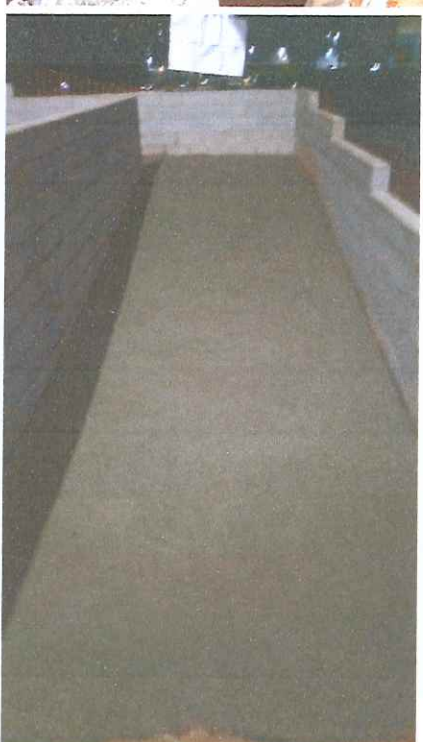

ASS. REPRESENTANTE LEGAL:

CONTRATADA: MAHAL SERVIÇOS EM CONSTRUÇÃO CIVIL EIRELI - EPP

REF. Prestação de Serviços de engenharia para IMPLANTAÇÃO DE ESCADA E RAMPA DE ACESSO DE PEDRESTES, NO CANTEIRO CENTRAL DA AV DR JOSÉ BELLA NETO, PRÓXIMO AO HOSPITAL ADIB D. JATENE



ASS. REPRESENTANTE LEGAL: