

OBRA:	PROJETO DE ACESSIBILIDADE - CS VILA ANGELICA		
LOCAL:	RUA MAJOR DA SILVA VILELA, 27 Vila Angelica - Sorocaba Sp		
MEDIÇÃO Nº	1		
PERÍODO	01/09/2023 a 30/09/2023		
DESCRIÇÃO	SERVIÇOS PRELIMINARES	ITEM:	1
CÓD. / REF.	PLACA DE OBRA EM CHAPA DE ACO GALVANIZADO	8	QTDE CONTRATO
17-30-02			8,00
CÓD. / REF.	Tapume móvel para fechamento de áreas	18	QTDE CONTRATO
02.03.110			18,00
CÓD. / REF.	DEMOLIÇÃO DE CONCRETO SIMPLES	0,96	QTDE CONTRATO
08.49.00			0,96
CÓD. / REF.	EXECUÇÃO DE PASSEIO (CALÇADA) OU PISO DE CONCRETO COM CONCRETO MOLDADO IN LOCO, FEITO EM OBRA, ACABAMENTO	9,60	QTDE CONTRATO
944996			9,60



Observação:	QTDE Anterior	0,00
	QDE Atual	total
	QTD Acumulada	total
CONTRATADA: SERRALHERIA SÃO JOSÉ LTDA	VERIFICAÇÃO/ LIBERAÇÃO DA FISCALIZAÇÃO	

OBRA:	PROJETO DE ACESSIBILIDADE - CS VILA ANGELICA
LOCAL:	RUA MAJOR DA SILVA VILELA, 27 Vila Angelica - Sorocaba Sp
MEDIÇÃO Nº	1
PERÍODO	01/09/2023 a 30/09/2023

DESCRIÇÃO	SERVIÇOS PRELIMINARES	ITEM:	5.1
CÓD. / REF.	Piso em ladrilho hidráulico podotátil várias cores (25x25x2,5cm), assentado com argamassa mista	7,8	<b>QTDE CONTRATO</b>
30.04.030			7,80



<b>Observação:</b>	QTDE Anterior	0,00
	QDE Atual	7,80
	QTD Acumulada	7,80
CONTRATADA: SERRALHERIA SÃO JOSÉ LTDA	VERIFICAÇÃO/ LIBERAÇÃO DA FISCALIZAÇÃO	

OBRA:	PROJETO DE ACESSIBILIDADE - CS VILA ANGELICA		
LOCAL:	RUA MAJOR DA SILVA VILELA, 27 Vila Angelica - Sorocaba Sp		
MEDICÃO Nº	1		
PERÍODO	01/09/2023 a 30/09/2023		
DESCRIÇÃO		ITEM:	5.2.2
CÓD. / REF.	RETIRADA DE GRAMA	33,33	QTDE CONTRATO
18.60.07 E			33,33



<b>Observação:</b>	QTDE Anterior	0,00
	QDE Atual	33,33
	QTD Acumulada	33,33
CONTRATADA: SERRALHERIA SÃO JOSÉ LTDA	VERIFICAÇÃO/ LIBERAÇÃO DA FISCALIZAÇÃO	

OBRA:	PROJETO DE ACESSIBILIDADE - CS VILA ANGELICA
LOCAL:	RUA MAJOR DA SILVA VILELA, 27 Vila Angelica - Sorocaba Sp
MEDIÇÃO Nº	1
PERÍODO	01/09/2023 a 30/09/2023

DESCRIÇÃO		ITEM:	5.2.4
CÓD. / REF.	EXECUÇÃO DE PASSEIO (CALÇADA) OU PISO DE CONCRETO COM CONCRETO MOLDADO IN LOCO, FEITO EM OBRA, ACABAMENTO CONVENCIONAL, ESPESSURA 10 CM, ARMADO. AF 07/2016	M2	QTDE CONTRATO
94996 - SINAPI			33,33



<b>Observação:</b>	QTDE Anterior	0,00
	QDE Atual	33,33
	QTD Acumulada	33,33
CONTRATADA: SERRALHERIA SÃO JOSÉ LTDA	VERIFICAÇÃO/ LIBERAÇÃO DA FISCALIZAÇÃO	

OBRA:	PROJETO DE ACESSIBILIDADE - CS VILA ANGELICA
LOCAL:	RUA MAJOR DA SILVA VILELA, 27 Vila Angelica - Sorocaba Sp
MEDIÇÃO Nº	1
PERÍODO	01/09/2023 a 30/09/2023

DESCRIÇÃO	0,00	ITEM:	7.2.8
CÓD. / REF.	ESCAVAÇÃO MANUAL DE VALA PARA VIGA BALDRAME, COM PREVISÃO DE FÔRMA. AF_06/2017	M3	QTDE CONTRATO
96527 - SINAPI			0,36
7.2.12	Broca em concreto armado diâmetro de 20 cm - completa	m	8,00



Observação:	QTDE Anterior	0,00
	QDE Atual	0,36
	QTD Acumulada	0,36
CONTRATADA: SERRALHERIA SÃO JOSÉ LTDA	VERIFICAÇÃO/ LIBERAÇÃO DA FISCALIZAÇÃO	

OBRA:	PROJETO DE ACESSIBILIDADE - CS VILA ANGELICA
LOCAL:	RUA MAJOR DA SILVA VILELA, 27 Vila Angelica - Sorocaba Sp
MEDIÇÃO Nº	1
PERÍODO	01/09/2023 a 30/09/2023

DESCRIÇÃO	ITEM:	7.2.17
CÓD. / REF.	ARMAÇÃO DE PILAR OU VIGA DE UMA ESTRUTURA CONVENCIONAL DE CONCRETO ARMADO EM UMA EDIFICAÇÃO TÉRREA OU SOBRADO UTILIZANDO AÇO CA-50 DE 10,0 MM - MONTAGEM. AF_12/2015	KG
92778 - SINAPI		65,63
46.02.050	Tubo de PVC rígido branco PxB com virola e anel de borracha, linha esgoto série normal, DN= 100 mm, inclusive conexões	m
		24,00



Observação:	QTDE Anterior	0,00
	QDE Atual	65,63
	QTD Acumulada	65,63
CONTRATADA: SERRALHERIA SÃO JOSÉ LTDA	VERIFICAÇÃO/ LIBERAÇÃO DA FISCALIZAÇÃO	



# RELATÓRIO FOTOGRÁFICO

## SERRALHERIA SÃO JOSÉ LTDA

OBRA:	PROJETO DE ACESSIBILIDADE - CS VILA ANGELICA
LOCAL:	RUA MAJOR DA SILVA VILELA, 27 Vila Angelica - Sorocaba Sp
MEDIÇÃO Nº	1
PERÍODO	01/09/2023 a 30/09/2023

DESCRIÇÃO	Paredes	ITEM:	7.2.19
CÓD. / REF.	Alvenaria de bloco de concreto de vedação de 14 x 19 x 39 cm - classe C	32,63	QTDE CONTRATO
14.10.111			32,63



<b>Observação:</b>	QTDE Anterior	0,00
	QDE Atual	32,63
	QTD Acumulada	32,63
CONTRATADA: SERRALHERIA SÃO JOSÉ LTDA	VERIFICAÇÃO/ LIBERAÇÃO DA FISCALIZAÇÃO	

OBRA:	PROJETO DE ACESSIBILIDADE - CS VILA ANGELICA
LOCAL:	RUA MAJOR DA SILVA VILELA, 27 Vila Angelica - Sorocaba Sp
MEDIÇÃO Nº	1
PERÍODO	01/09/2023 a 30/09/2023

DESCRIÇÃO	0,00	ITEM:	7.4.1
CÓD. / REF.	LAJE PRÉ-MOLDADA UNIDIRECIONAL, BIAPOIADA, PARA FORRO, ENCHIMENTO EM CERÂMICA, VIGOTA CONVENCIONAL, ALTURA TOTAL DA	10,08	QTDE CONTRATO
7.4.1			10,08

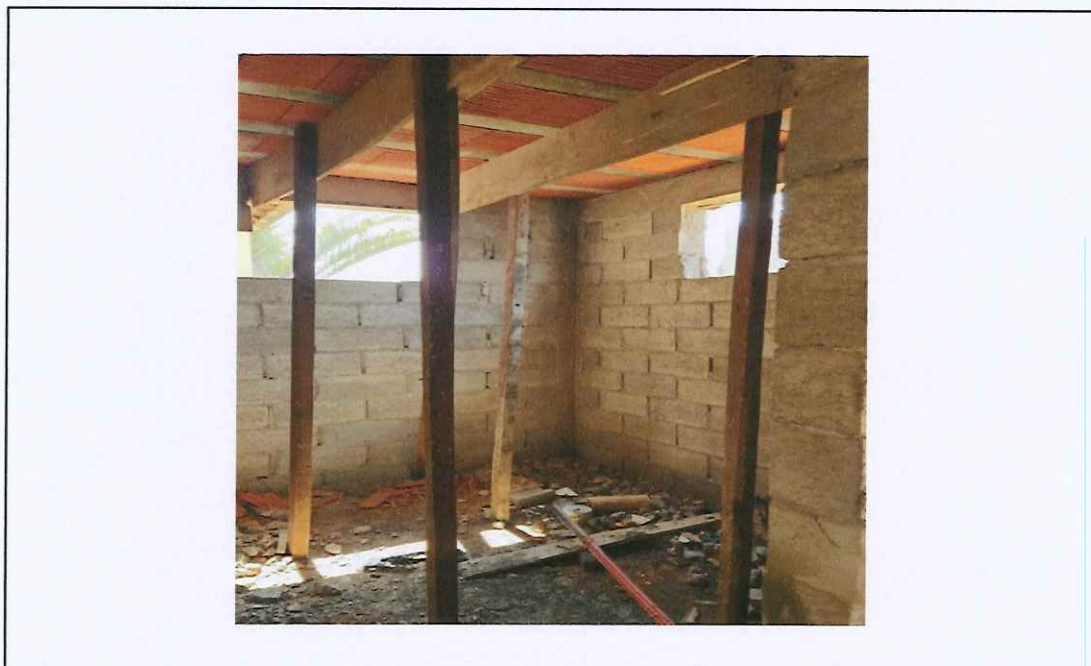

<b>Observação:</b>	QTDE Anterior	0,00
	QDE Atual	10,08
	QTD Acumulada	10,08
CONTRATADA: SERRALHERIA SÃO JOSÉ LTDA	VERIFICAÇÃO/ LIBERAÇÃO DA FISCALIZAÇÃO	