

OBRA:	REFORMA DA UBS ANGELICA PARA ADEQUACOES DE ACESSIBILIDADE
LOCAL:	RUA MAJOR SILVA VILELA 27- VILA ANGELICA , SOROCABA SP
MEDIÇÃO Nº	2
PERÍODO	01/10/2023 A 30/10/2023

DESCRIÇÃO	Área Externa	ITEM:	4.1
COD. / REF.	Sinalização com pictograma para vaga de estacionamento, com faixas demarcatórias	UM	QTDE CONTRATO
30.06.110			2.00



Observação:	QTDE Anterior	0,00
	QDE Atual	2,00
	QTD Acumulada	2,00
CONTRATADA: SERRALHERIA SÃO JOSÉ LTDA	VERIFICAÇÃO/ LIBERAÇÃO DA FISCALIZAÇÃO	

Carolini
 Carolini Kellen de Godoy
 Engenheira Civil
 Eng. de Segurança do Trabalho
 CREA/SP 5070811645



RELATÓRIO FOTOGRÁFICO

SERRALHERIA SÃO JOSÉ LTDA

OBRA:	REFORMA DA UBS ANGELICA PARA ADEQUACOES DE ACESSIBILIDADE
LOCAL:	RUA MAJOR SILVA VILELA 27- VILA ANGELICA , SOROCABA SP
MEDIÇÃO Nº	2
PERÍODO	01/10/2023 a 30/10/2023

DESCRIÇÃO	Purificador de pressão elétrico em chapa eletrozincado pré-pintada e tampo em aço inoxidável, capacidade de refrigeração de 7,2 l/h	ITEM:	6.1.1
CÓD. / REF.	30.03.042	UN	QTDE CONTRATO
			2,00



Observação: ENTREGUE NA SAUDE , CONFORME ANEXO	QTDE Anterior	0,00
	QDE Atual	2,00
	QTD Acumulada	2,00

CONTRATADA: SERRALHERIA SÃO JOSÉ LTDA	<i>Caroline</i> Carolini Kellen de Godoi Engenheira Civil	VERIFICAÇÃO/ LIBERAÇÃO DA FISCALIZAÇÃO
---------------------------------------	---	---

Eng. de Segurança do Trabalho
CREA/SP 5070811645



RESIDENCIAL & INDUSTRIAL CNPJ:11619205/0001-76
I.E 669666519-110 F:32225888 . E-mail
serralheriasaose@yaho.com.br Av Elias Maluf 1574, Wanel Ville
18055-215 Sorocaba-SP

TERMO DE ENTREGA E RECEBIMENTO DE MERCADORIAS

_____, ins-
crito(a) no CPF sob o nº _____, declaro que
recebi de SERRALHERIA SÃO JOSE LTDA, inscrita no CNPJ sob o nº
11.619.205.0001.76, nesta data, as mercadorias abaixo especificadas.

02 purificador refrig pdf -100 220v/50-60HZ prata

NF. 123.233 - EM ANEXO

SERVIÇO DE REFORMA DA UBS ANGÉLICA / ACESSIBILIDADE
Referente CPL 480/2022

Endereço da entrega: R. Nathalia Orejana, 430

Galpão 1 -

Sorocaba Sp 01 de novembro de 2023 -

(assinatura)

(nome do(a) recebedor(a))

Galileo de Oliveira

Carolini Kellen de Godoi
Engenheira Civil
Eng. de Segurança do Trabalho
CREA/SP 5070811645

OBRA:	REFORMA DA UBS ANGELICA PARA ADEQUACOES DE ACESSIBILIDADE
LOCAL:	RUA MAJOR SILVA VILELA 27- VILA ANGELICA , SOROCABA SP
MEDIÇÃO N°	2
PERÍODO	01/10/2023 A 30/10/2023

DESCRIÇÃO	equipamentos de proteção	ITEM:	6.2.3
CÓD. / REF.	Corrimão tubular em aço galvanizado, diâmetro 1 1/2"	UN.	QTDE CONTRATO
24.03.030			36,80

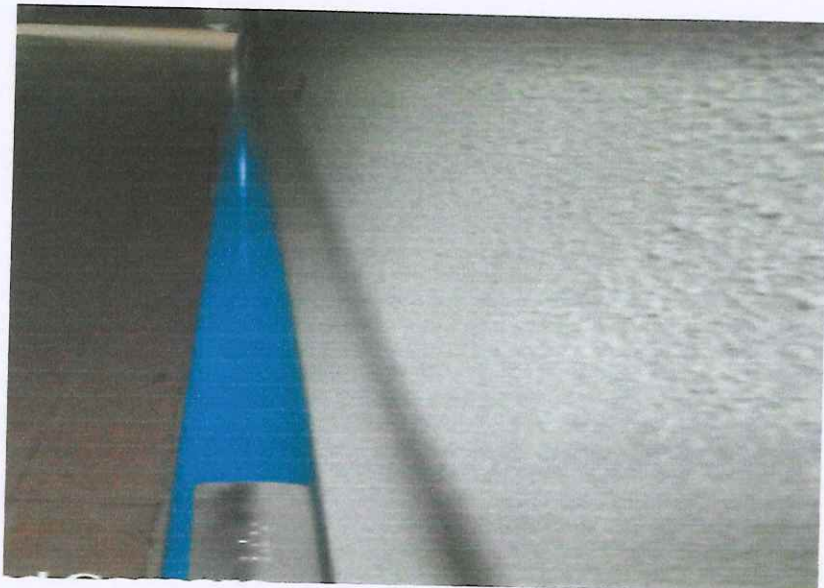

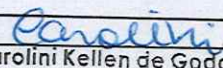
Observação:	QTDE Anterior	0,00
	QDE Atual	36,80
	QTD Acumulada	36,80
CONTRATADA: SERRALHERIA SÃO JOSÉ LTDA	 Carolini Kellen de Godoi Engenheira Civil	VERIFICAÇÃO/ LIBERAÇÃO DA FISCALIZAÇÃO

OBRA:	REFORMA DA UBS ANGELICA PARA ADEQUACOES DE ACESSIBILIDADE
LOCAL:	RUA MAJOR SILVA VILELA 27- VILA ANGELICA , SOROCABA SP
MEDIÇÃO Nº	2
PERÍODO	01/10/2023 A 30/10/2023

DESCRIÇÃO	portas , divisorias e janelas	ITEM:	7,00
CÓD. / REF.	PORTA DE FERRO, DE ABRIR, TIPO GRADE COM CHAPA, COM GUARNIÇÕES.	M2	QTDE CONTRATO
100701			2,18
CÓD. / REF.	Caixilho em ferro basculante, sob medida	M2	4,65
24.01.030			

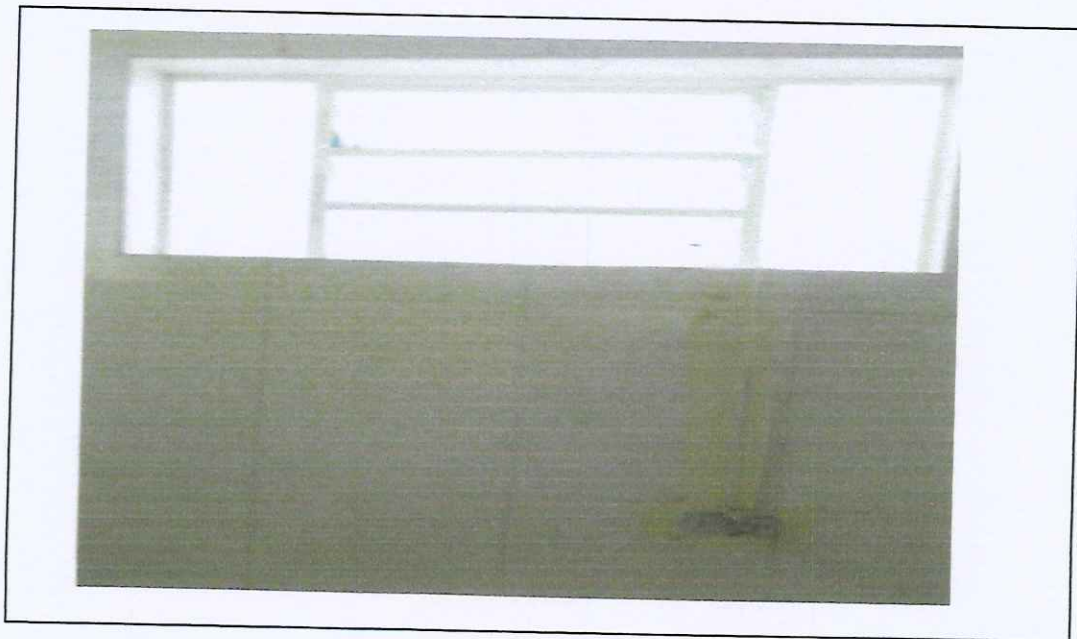

Observação:

QTDE Anterior	0,00
QDE Atual	2,18
QTD Acumulada	2,18

CONTRATADA: SERRALHERIA SÃO JOSÉ LTDA

Carolini
Carolini Ketten de Godoi
Engenheira Civil

VERIFICAÇÃO/ LIBERAÇÃO
DA FISCALIZAÇÃO

Eng. de Segurança do Trabalho
CREA/SP 5070811-25



RELATÓRIO FOTOGRÁFICO

SERRALHERIA SÃO JOSÉ LTDA

OBRA: REFORMA DA UBS ANGELICA PARA ADEQUACOES DE ACESSIBILIDADE
LOCAL: RUA MAJOR SILVA VILELA 27- VILA ANGELICA , SOROCABA SP
MEDIÇÃO N° 2
PERÍODO 01/10/2023 A 30/10/2023

DESCRIÇÃO	portas , divisorias e janelas	ITEM:	7.11
CÓD. / REF.	Porta lisa de madeira, interna, resistente a umidade "PIM RU", para acabamento em pintura, de correr ou deslizante, tipo acessível, padrão dimensional pesado.	um	QTDE CONTRATO
23.13.064			1,00

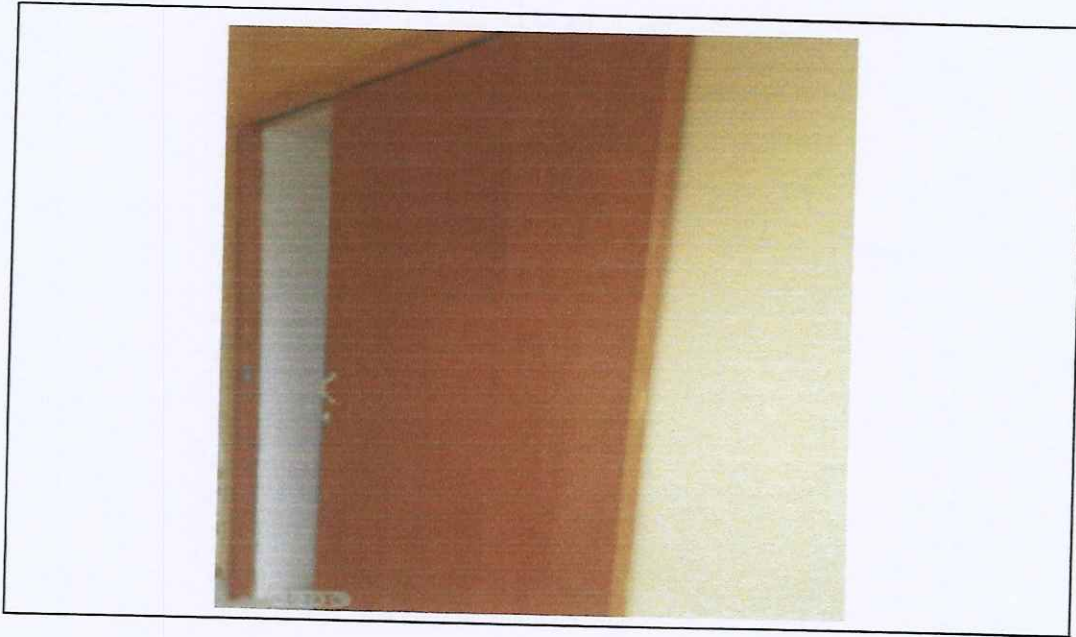

Observação:

QTDE Anterior	0,00
QDE Atual	1,00
QTD Acumulada	1,00

CONTRATADA: SERRALHERIA SÃO JOSÉ LTDA
Carolini
Carolini Kellen de Godoi

VERIFICAÇÃO/ LIBERAÇÃO DA FISCALIZAÇÃO

Engenheira Civil
Eng. de Segurança do Trabalho
CREA/SP 5070811645



RELATÓRIO FOTOGRÁFICO

SERRALHERIA SÃO JOSÉ LTDA

OBRA:	REFORMA DA UBS ANGELICA PARA ADEQUACOES DE ACESSIBILIDADE
LOCAL:	RUA MAJOR SILVA VILELA 27- VILA ANGELICA , SOROCABA SP
MEDIÇÃO Nº	2
PERÍODO	01/10/2023 A 30/10/2023

DESCRIÇÃO	Forro, Laje e Telhas	ITEM:	7.4.5
CÓD. / REF.	Calha, rufo, afins em chapa galvanizada nº 24 - corte 0,50 m	M	QTDE CONTRATO
16.03.020			4,20



Observação:

	QTDE Anterior	0,00
	QDE Atual	4,20
	QTD Acumulada	4,20
CONTRATADA: SERRALHERIA SÃO JOSÉ LTDA	VERIFICAÇÃO/ LIBERAÇÃO DA FISCALIZAÇÃO	

Carolini
Carolini Kellen de Godoi
Engenheira Civil
Eng. de Segurança do Trabalho
CREA/SP 5070811645

OBRA:	REFORMA DA UBS ANGELICA PARA ADEQUACOES DE ACESSIBILIDADE
LOCAL:	RUA MAJOR SILVA VILELA 27- VILA ANGELICA , SOROCABA SP
MEDIÇÃO Nº	2
PERÍODO	01/10/2023 a 30/10/2023

DESCRIÇÃO	Sanitários e Vestiários		ITEM:	8.2
CÓD. / REF. 95472	VASO SANITARIO SIFONADO CONVENCIONAL PARA PCD SEM FURO FRONTAL COM LOUÇA BRANCA SEM ASSENTO, INCLUSO CONJUNTO DE	un	QTDE CONTRATO	1,00
CÓD. / REF. 100849,00	Assento Sanitário - forneimento e instalação (acessível)	un	QTDE CONTRATO	1,00
CÓD. / REF. 10.14.25 (E)	VÁLVULA DE DESCARGA EXTERNA COM ALAVANCA - 1 1/4"	un	QTDE CONTRATO	1,00
CÓD. / REF. 44.03.920	Ducha higiênica com registro	un	QTDE CONTRATO	1,00

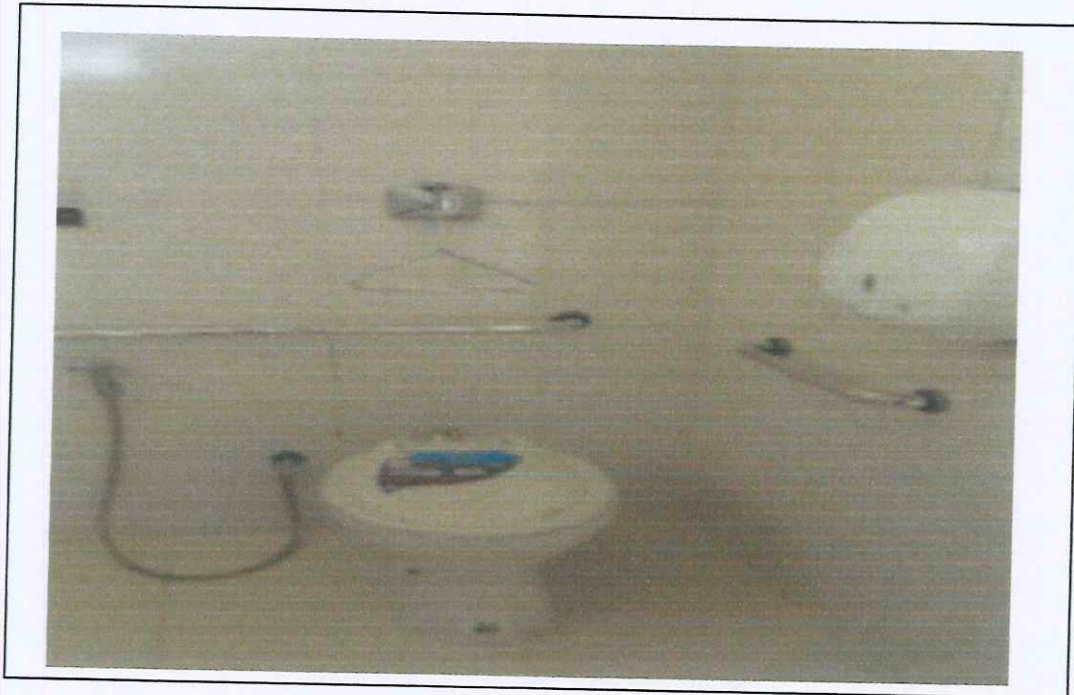

Observação:	QTDE Anterior	0,00
	QDE Atual	1,00
	QTD Acumulada	1,00
CONTRATADA: SERRALHERIA SÃO JOSÉ LTDA	VERIFICAÇÃO/ LIBERAÇÃO DA FISCALIZAÇÃO	

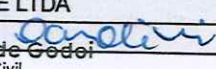
 Carolini Kellen de Godoi
 Engenheira Civil
 Eng. de Segurança do Trabalho
 CREA/SP 5070811645

OBRA:	REFORMA DA UBS ANGELICA PARA ADEQUACOES DE ACESSIBILIDADE
LOCAL:	RUA MAJOR SILVA VILELA 27- VILA ANGELICA , SOROCABA SP
MEDIÇÃO Nº	2
PERÍODO	01/10/2023 A 30/10/2023

DESCRIÇÃO	BARRAS E PUCHADORES	ITEM:	8.3.2
CÓD. / REF.	BARRA DE APOIO PARA DEFICIENTES L=80 CM (BARRAS COM DIÂMETRO ENTRE 3,0 E 4,5CM)	UN.	QTDE CONTRATO
17.05.21			3,00



Observação:	QTDE Anterior	0,00
	QDE Atual	3,00
	QTD Acumulada	3,00
CONTRATADA: SERRALHERIA SÃO JOSÉ LTDA	VERIFICAÇÃO/ LIBERAÇÃO DA FISCALIZAÇÃO	

Carolini
Carolini Kellen de Godoi
 Engenheira Civil
 Eng. de Segurança do Trabalho
 CREA/SP 5070811645

RELATÓRIO FOTOGRÁFICO
SERRALHERIA SÃO JOSÉ LTDA

OBRA:	REFORMA DA UBS ANGELICA PARA ADEQUACOES DE ACESSIBILIDADE
LOCAL:	RUA MAJOR SILVA VILELA 27- VILA ANGELICA , SOROCABA SP
MEDIÇÃO N°	2
PERÍODO	01/10/2023 a 30/10/2023

DESCRIÇÃO	Sanitários e Vestiários	ITEM:	8.13 a 8.15
CÓD. / REF.	SABONETEIRA PLASTICA TIPO DISPENSER PARA SABONETE LIQUIDO COM RESERVATORIO 800 A 1500 ML, INCLUSO FIXAÇÃO. AF_10/2016	UN	QTDE CONTRATO
95547			1,00
CÓD. / REF.	Cabide cromado para banheiro	UN	QTDE CONTRATO
44.03.090			1,00
CÓD. / REF.	Espelho em vidro cristal liso, espessura de 4 mm	m2	QTDE CONTRATO
23.08.080			0,54

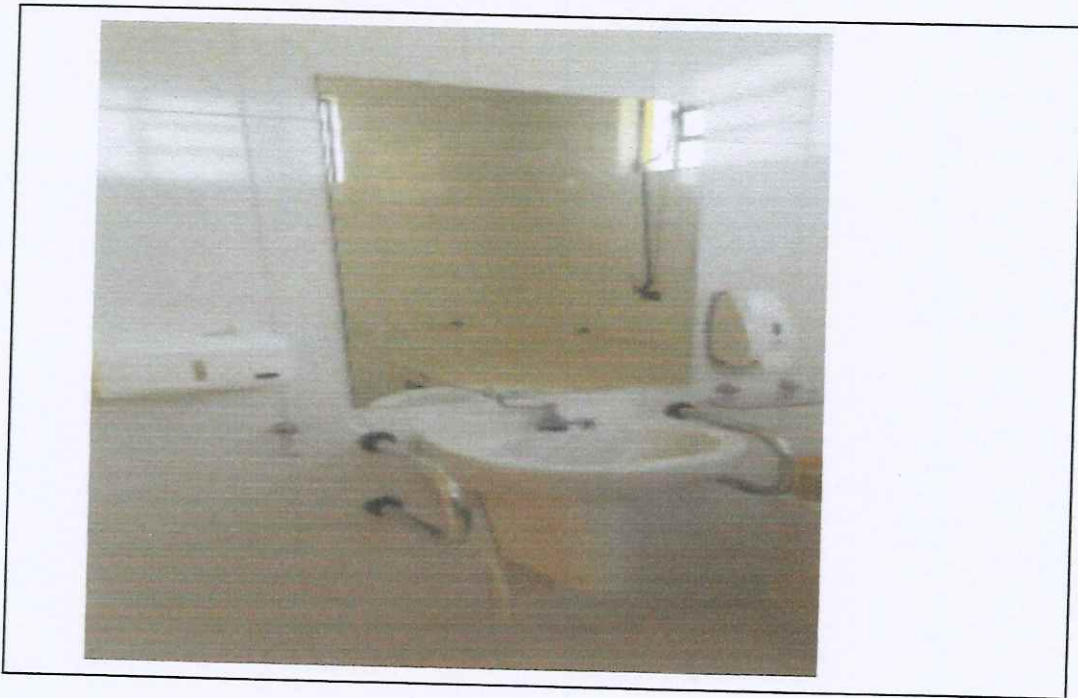

Observação:	QTDE Anterior	0,00
	QDE Atual	1,00
	QTD Acumulada	1,00
CONTRATADA: SERRALHERIA SÃO JOSÉ LTDA	VERIFICAÇÃO/ LIBERAÇÃO DA FISCALIZAÇÃO	

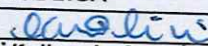
Carolini Kellen de Godoi
 Engenheira Civil
 Eng. de Segurança do Trabalho
 CREA/SP 5070811645

RELATÓRIO FOTOGRÁFICO

SERRALHERIA SÃO JOSÉ LTDA

OBRA: REFORMA DA UBS ANGELICA PARA ADEQUACOES DE ACESSIBILIDADE
 LOCAL: RUA MAJOR SILVA VILELA 27- VILA ANGELICA , SOROCABA SP
 MEDIÇÃO Nº 2
 PERÍODO 01/10/2023 a 30/10/2023

DESCRIÇÃO	Retirada de batente, corrimão ou peças lineares metálicas, fixados	ITEM:	9,00
CÓD. / REF.	PLACA DE IDENTIFICAÇÃO DE WC EM BRAILE FEM./ MASC.	UN	QTDE CONTRATO
17.05.94 (E) - SIURB			1,00
CÓD. / REF.	PLACA PARA PORTA WC C/ DESENHO UNIVERSAL ACESSIBILIDADE	UN	QTDE CONTRATO
17.05.97 (E) - SIURB			1,00
CÓD. / REF.	PLACA DE IDENTIFICAÇÃO EM BRAILE "INÍCIO E FINAL" P/ CORRIMÃO	UN	QTDE CONTRATO
17.05.95 (E) - SIURB			16,00



Observação:

QTDE Anterior	0,00
QDE Atual	1,00
QTD Acumulada	1,00

CONTRATADA: SERRALHERIA SÃO JOSÉ LTDA

#REF!

Carolini

VERIFICAÇÃO/ LIBERAÇÃO
DA FISCALIZAÇÃO

Carolini Kellen de Godoi
 Engenheira Civil
 Eng. de Segurança do Trabalho
 CREA/SP 5070811645



RELATÓRIO FOTOGRÁFICO

SERRALHERIA SÃO JOSÉ LTDA

OBRA:	REFORMA DA UBS ANGELICA PARA ADEQUACOES DE ACESSIBILIDADE
LOCAL:	RUA MAJOR SILVA VILELA 27- VILA ANGELICA , SOROCABA SP
MEDIÇÃO Nº	2
PERÍODO	01/10/2023 A 30/10/2023

DESCRIÇÃO	sinalização	ITEM:	9.4
CÓD. / REF.	SINALIZAÇÃO VISUAL DE DEGRAUS PARA DEFICIENTE VISUAL	QTDE CONTRATO	
=DADOS DA OBRA		um	48,00



Observação:

QTDE Anterior	0,00
QDE Atual	48,00
QTD Acumulada	48,00

CONTRATADA: SERRALHERIA SÃO JOSÉ LTDA

VERIFICAÇÃO/ LIBERAÇÃO
DA FISCALIZAÇÃO

Carolini Kellen de Godai
Engenheira Civil
Eng. de Segurança do Trabalho
CREA/SP 5070811645



RELATÓRIO FOTOGRÁFICO

SERRALHERIA SÃO JOSÉ LTDA

OBRA:	REFORMA DA UBS ANGELICA PARA ADEQUACOES DE ACESSIBILIDADE
LOCAL:	RUA MAJOR SILVA VILELA 27- VILA ANGELICA , SOROCABA SP
MEDIÇÃO Nº	2
PERÍODO	01/10/2023 a 30/10/2023

DESCRIÇÃO	LIMPEZA FINAL DA OBRA	ITEM:	10.2
CÓD. / REF.	LIMPEZA FINAL DA OBRA	M2	QTDE CONTRATO
55.01.020			90,00



Observação:	QTDE Anterior	0,00
	QDE Atual	90,00
	QTD Acumulada	90,00
CONTRATADA: SERRALHERIA SÃO JOSÉ LTDA	<i>Caroline</i> Carolini Kellen de Godoi Engenheira Civil	VERIFICAÇÃO/ LIBERAÇÃO DA FISCALIZAÇÃO

Eng. de Serralheria do Trabalho
CREA/SP 5070811645