



## Complementação do relatório fotográfico das últimas atividades na Casa do Turista



Foto 84: Finalização da pintura epoxi e limpeza final finalizados.



Foto 85: Retoques finais na pintura externa na área da guarda municipal;



## Complementação do relatório fotográfico das últimas atividades no Museu Estrada de Ferro Sorocabana



Foto 86: Raspagem e calafetação do piso interno de madeira:



Foto 87 : Aplicação de cera Primma no assoalho de madeira;



Foto 88: Aplicação da cera no assoalho ;



Foto 89: Finalizado a raspagem, calafetação , lixamento e aplicação de cera;

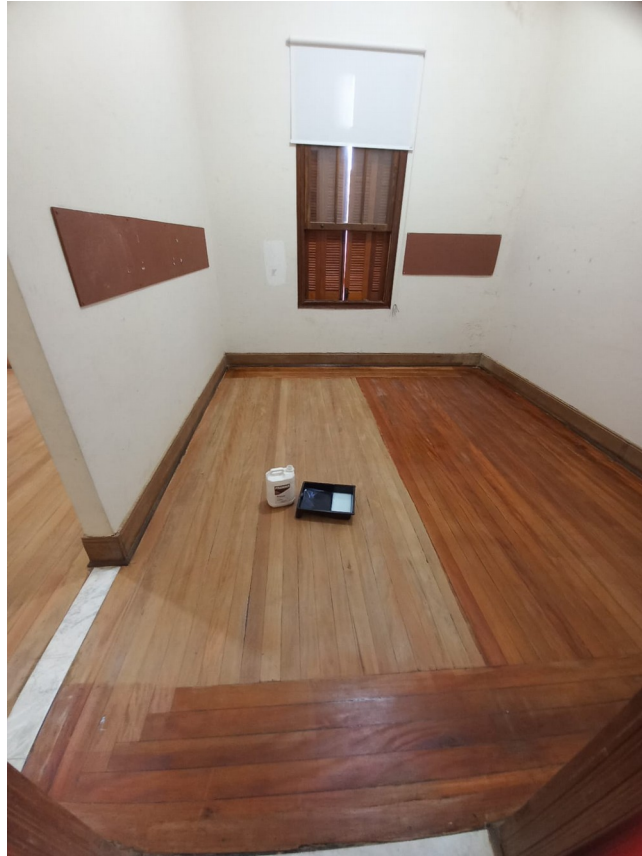

Foto 90: Réplicas do piso hidráulico do banheiro PNE;



Foto 91: Porta colocada em vão do banheiro externo;



Foto 92: Requadramento da fachada e piso na abertura do vão;



Fotos 93 e 94 : Restauro, raspagem e aplicação de verniz nas portas externas;



Fotos 95 e 96: Restauro e recomposição de janelas externas;



Foto 97: Visão geral das janelas e porta restauradas e envernizadas ;



Foto 98: Concretagem e aplicação de pintura no piso do porão:



Foto 99: Colocação das tabeiras, forros e pintura nas fachadas externas;



Foto 100: Idem foto 99;



Fotos 101 e 102: Tabeiras e forros novos para o restauro:





## Complementação do relatório fotográfico das últimas atividades no Museu Histórico Sorocabano



Foto 103: Retoques de pintura a cal e limpeza final ;



Foto 104: Raspagem e pintura com stain as colunas e retoques finais de pintura a cal e limpeza final concluída;



Foto 105:  
Pintura a cal interna finalizada e limpeza final concluída;

### **Complementação do relatório fotográfico das últimas atividades no Casarão de Brigadeiro Tobias**



Foto 106: Finalização das pinturas externas a cal e restauro dos beirais;



Foto 107: Pintura com verniz dos beirais e janelas e retoques finais na pintura a cal;



Foto 108: Pintura das janelas, porta e beirais das fachadas externas e limpeza da escada de entrada;



Foto 109: Idem foto 108;

Foto 110: Restauro e pintura com stain nos beirais externos;





Foto 111: Detalhe de tijolos com as mesmas dimensões trocados no piso interno da casa;



Foto 112: Troca dos tijolos deteriorados e rejuntamento ;



Foto 113: Aplicação do produto no piso conforme projeto;



Fotos 114 e 115 : Idem foto 113;



Foto 116: Fabricação de janelas das fachadas externas;



Foto 117: Restauro, decapagem e pintura com stain nas janelas externas;



Foto 118: Restauro, decapagem e pintura com stain nas portas internas e externas;



Foto 119: Limpeza das calçadas externas com hidrojateamento;



Foto 120 : Idem foto 119.

Estúdio Sarasá Conservação e restauração ss Ltda

CNPJ 05.323.630/0001-10

Arq. Marcelo Ramos Sarasá Martin CAU SP A25113-5