

RELATÓRIO FOTOGRÁFICO

**CONCORRÊNCIA PÚBLICA Nº 002/2023
PROCESSO ADM Nº 030/2023
CONTRATO Nº 017/2024**

**1ª MEDIÇÃO DE SERVIÇOS
08/04/2024 A 30/04/2024**

OBRA:	Construção de Unidade de Atenção Especializada em Saúde (Policlínica)
LOCAL:	Av. Ipanema, 5001, Jd. N.Horizonte - Sorocaba - SP
MEDICÇÃO Nº	1
PERÍODO	08/04/2024 a 30/04/2024

DESCRIÇÃO	SERVIÇOS PRELIMINARES	ITEM	1
CÓD. / REF.	Construção provisória em madeira - fornecimento e montagem	SUBITEM	1.1.1
02.01.021		M2	QTDE CONTRATO 47,00

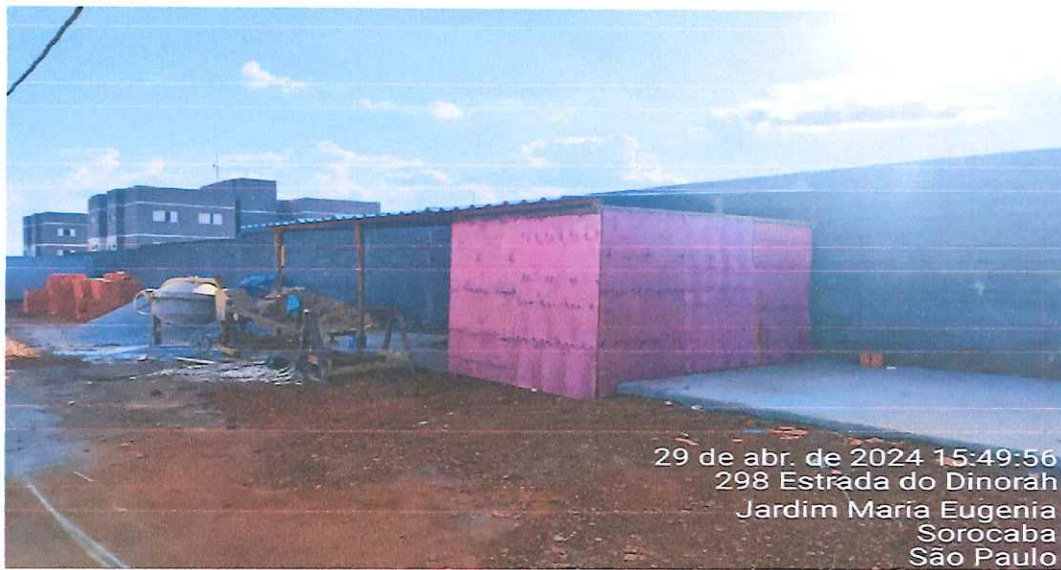

Observação:	QTDE Anterior	0,00
	QDE Atual	47,00
	QTD	47,00
CONTRATADA: IMPRESJ ENGENHARIA LTDA.	VERIFICAÇÃO/ LIBERAÇÃO DA	
RESP. TÉCNICO: Adilson Cesar Justo - CREA - SP - nº 0600979734		

OBRA:	Construção de Unidade de Atenção Especializada em Saúde (Policlínica)
LOCAL:	Av. Ipanema, 5001, Jd. N.Horizonte - Sorocaba - SP
MEDICÇÃO Nº	1
PERÍODO	08/04/2024 a 30/04/2024

DESCRIÇÃO	SERVIÇOS PRELIMINARES	ITEM	1
CÓD. / REF.	Sanitário/vestiário provisório em alvenaria	SUBITEM	1.1.2
02.01.171		M2	QTDE CONTRATO 40,00



Observação:	QTDE Anterior	0,00
	QDE Atual	40,00
	QTD	40,00
CONTRATADA: IMPRESJ ENGENHARIA LTDA.	VERIFICAÇÃO/ LIBERAÇÃO DA	
RESP. TÉCNICO: Adilson Cesar Justo - CREA - SP - nº 0600979734		



RELATÓRIO FOTOGRÁFICO IMPREJ ENGENHARIA LTDA.

OBRA:	Construção de Unidade de Atenção Especializada em Saúde (Policlínica)
LOCAL:	Av. Ipanema, 5001, Jd. N.Horizonte - Sorocaba - SP
MEDICÇÃO Nº	1
PERÍODO	08/04/2024 a 30/04/2024

DESCRIÇÃO	SERVIÇOS PRELIMINARES	ITEM	1
CÓD. / REF.	Locação de container tipo depósito - área mínima de 13,80 m ²	SUBITEM	1.1.4
02.02.150		UNME S	QTDE CONTRATO 72,00



Observação:	QTDE Anterior	0,00
	QDE Atual	3,00
	QTD	3,00
CONTRATADA: IMPREJ ENGENHARIA LTDA. RESP. TÉCNICO: Adilson Cesar Justo - CREA - SP - nº 0600979734	VERIFICAÇÃO/ LIBERAÇÃO DA	

IMPREJ ENGENHARIA LTDA.
Eng. Adilson Cesar Justo
CREA: 0600979734
Sócio Administrador



RELATÓRIO FOTOGRÁFICO IMPREJ ENGENHARIA LTDA.

OBRA:	Construção de Unidade de Atenção Especializada em Saúde (Policlínica)
LOCAL:	Av. Ipanema, 5001, Jd. N.Horizonte - Sorocaba - SP
MEDICÇÃO Nº	1
PERÍODO	08/04/2024 a 30/04/2024

DESCRIÇÃO	SERVIÇOS PRELIMINARES	ITEM	1
		SUBITEM	1.1.5
CÓD. / REF. 93208	EXECUÇÃO DE ALMOXARIFADO EM CANTEIRO DE OBRA EM CHAPA DE MADEIRA COMPENSADA, INCLUSO PRATELEIRAS.	M2	QTDE CONTRATO 18,00



Observação:	QTDE Anterior	0,00
	QDE Atual	18,00
	QTD	18,00
CONTRATADA: IMPREJ ENGENHARIA LTDA. RESP. TÉCNICO: Adilson Cesar Justo - CREA - SP - nº 0600979734	VERIFICAÇÃO/ LIBERAÇÃO DA	

IMPREJ ENGENHARIA LTDA.
Eng. Adilson Cesar Justo
CREA: 0600979734
Sócio Administrador



RELATÓRIO FOTOGRÁFICO IMPREJ ENGENHARIA LTDA.

OBRA:	Construção de Unidade de Atenção Especializada em Saúde (Policlínica)
LOCAL:	Av. Ipanema, 5001, Jd. N.Horizonte - Sorocaba - SP
MEDICÇÃO Nº	1
PERÍODO	08/04/2024 a 30/04/2024

DESCRIÇÃO	SERVIÇOS PRELIMINARES	ITEM	1
CÓD. / REF.	TAPUME COM COMPENSADO DE MADEIRA. AF_05/2018	SUBITEM	1.2.1
98458		M2	QTDE CONTRATO 759,55



Observação:	QTDE Anterior	0,00
	QDE Atual	759,55
	QTD	759,55
CONTRATADA: IMPREJ ENGENHARIA LTDA. RESP. TÉCNICO: Adilson Cesar Justo - CREA - SP - nº 0600979734	VERIFICAÇÃO/ LIBERAÇÃO DA	

IMPREJ ENGENHARIA LTDA
Eng. Adilson Cesar Justo
CREA: 0600979734
Sócio Administrador



RELATÓRIO FOTOGRÁFICO IMPREJ ENGENHARIA LTDA.

OBRA:	Construção de Unidade de Atenção Especializada em Saúde (Policlínica)
LOCAL:	Av. Ipanema, 5001, Jd. N.Horizonte - Sorocaba - SP
MEDICÇÃO Nº	1
PERÍODO	08/04/2024 a 30/04/2024

DESCRIÇÃO	SERVIÇOS PRELIMINARES	ITEM	1
CÓD. / REF.	Placa de identificação para obra	SUBITEM	1.4.1
02.08.020		M2	QTDE CONTRATO 6,00



Observação:	QTDE Anterior	0,00
	QDE Atual	6,00
	QTD	6,00
CONTRATADA: IMPREJ ENGENHARIA LTDA. RESP. TÉCNICO: Adilson Cesar Justo - CREA - SP - nº 0600979734	VERIFICAÇÃO/ LIBERAÇÃO DA	

ENGENHARIA LTDA.
 Adilson Cesar Justo
 CREA: 0600979734
 Sócio Administrador



RELATÓRIO FOTOGRÁFICO IMPREJ ENGENHARIA LTDA.

OBRA:	Construção de Unidade de Atenção Especializada em Saúde (Policlínica)
LOCAL:	Av. Ipanema, 5001, Jd. N.Horizonte - Sorocaba - SP
MEDICÇÃO Nº	1
PERÍODO	08/04/2024 a 30/04/2024

DESCRIÇÃO	SERVIÇOS PRELIMINARES	ITEM	1
		SUBITEM	1.5.1
CÓD. / REF. 98525	LIMPEZA MECANIZADA DE CAMADA VEGETAL, VEGETAÇÃO E PEQUENAS ÁRVORES (DIÂMETRO DE TRONCO MENOR QUE 0,20	M2	QTDE CONTRATO 6836,85



17 de abr. de 2024 15:16:26
218 Rua Célio Morães Lôbo
Jardim Maria Eugénia
Sorocaba
São Paulo



19 de abr. de 2024 11:20:13
5026 Avenida Ipanema
Jardim Novo Horizonte
Sorocaba
São Paulo

Observação:	QTDE Anterior	0,00
	QDE Atual	4785,00
	QTD	4785,00
CONTRATADA: IMPREJ ENGENHARIA LTDA. RESP. TÉCNICO: Adilson Cesar Justo - CREA - SP - nº 0600979734	VERIFICAÇÃO/ LIBERAÇÃO DA	

OBRA:	Construção de Unidade de Atenção Especializada em Saúde (Policlínica)
LOCAL:	Av. Ipanema, 5001, Jd. N.Horizonte - Sorocaba - SP
MEDICÃO Nº	1
PERÍODO	08/04/2024 a 30/04/2024

DESCRIÇÃO	SERVIÇOS PRELIMINARES	ITEM	1
CÓD. / REF.	Locação de obra de edificação	SUBITEM	1.6.1
02.10.020		M2	QTDE CONTRATO 2561,88



Observação:	QTDE Anterior	0,00
	QDE Atual	2561,88
	QTD	2561,88
CONTRATADA: IMPRESJ ENGENHARIA LTDA.	VERIFICAÇÃO/ LIBERAÇÃO DA	
RESP. TÉCNICO: Adilson Cesar Justo - CREA - SP - nº 0600979734		

OBRA:	Construção de Unidade de Atenção Especializada em Saúde (Poli-clínica)
LOCAL:	Av. Ipanema, 5001, Jd. N.Horizonte - Sorocaba - SP
MEDICÇÃO Nº	1
PERÍODO	08/04/2024 a 30/04/2024

DESCRIÇÃO	SERVIÇOS PRELIMINARES	ITEM	1
CÓD. / REF.	Locação para muros, cercas e alambrados	SUBITEM	1.6.2
02.10.050		M	QTDE CONTRATO 317,54

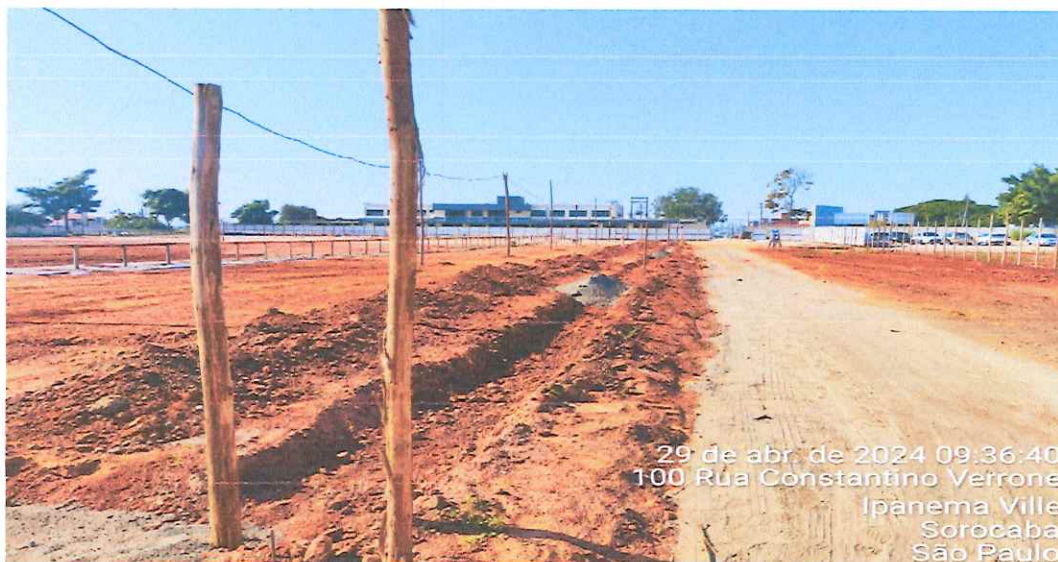

Observação:	QTDE Anterior	0,00
	QDE Atual	317,54
	QTD	317,54
CONTRATADA: IMPREG ENGENHARIA LTDA.	VERIFICAÇÃO/ LIBERAÇÃO DA	
RESP. TÉCNICO: Adilson Cesar Justo - CREA - SP - nº 0600979734		

OBRA:	Construção de Unidade de Atenção Especializada em Saúde (Polioclínica)
LOCAL:	Av. Ipanema, 5001, Jd. N.Horizonte - Sorocaba - SP
MEDICÇÃO Nº	1
PERÍODO	08/04/2024 a 30/04/2024

DESCRIÇÃO	MOVIMENTAÇÃO DE TERRA	ITEM	2
CÓD. / REF.	TRANSPORTE COM CAMINHÃO BASCULANTE DE 14 M³, EM VIA URBANA PAVIMENTADA, DMT ATÉ 30 KM (UNIDADE: M3XKM).	SUBITEM	2.1.1
95876		M3XK M	QTDE CONTRATO 97394,95



Observação:	QTDE Anterior	0,00
	QDE Atual	37323,00
	QTD	37323,00
CONTRATADA: IMPRESJ ENGENHARIA LTDA.	VERIFICAÇÃO/ LIBERAÇÃO DA	
RESP. TÉCNICO: Adilson Cesar Justo - CREA - SP - nº 0600979734		

OBRA:	Construção de Unidade de Atenção Especializada em Saúde (Policlínica)
LOCAL:	Av. Ipanema, 5001, Jd. N.Horizonte - Sorocaba - SP
MEDICÇÃO Nº	1
PERÍODO	08/04/2024 a 30/04/2024

DESCRIÇÃO	MOVIMENTAÇÃO DE TERRA	ITEM	2
CÓD. / REF.	CARGA, MANOBRA E DESCARGA DE SOLOS E MATERIAIS GRANULARES EM CAMINHÃO BASCULANTE 14 M³ - CARGA COM	SUBITEM	2.2.3
100979		M3	QTDE CONTRATO 1867,33



Observação:	QTDE Anterior	0,00
	QDE Atual	1244,10
	QTD	1244,10
CONTRATADA: IMPRESJ ENGENHARIA LTDA.	VERIFICAÇÃO/ LIBERAÇÃO DA	
RESP. TÉCNICO: Adilson Cesar Justo - CREA - SP - nº 0600979734		



RELATÓRIO FOTOGRÁFICO IMPREJ ENGENHARIA LTDA.

OBRA:	Construção de Unidade de Atenção Especializada em Saúde (Policlínica)
LOCAL:	Av. Ipanema, 5001, Jd. N.Horizonte - Sorocaba - SP
MEDICÃO Nº	1
PERÍODO	08/04/2024 a 30/04/2024

DESCRIÇÃO	INSTALAÇÃO ELÉTRICA	ITEM	15
CÓD. / REF.	AE-25 ABRIGO E ENTRADA DE ENERGIA PADRÃO MULTI 200 CPFL	SUBITEM	15.1.2
09.02.022	CATEGORIA C-6	UN	QTDE CONTRATO
			1,00



Observação:	QTDE Anterior	0,00
	QDE Atual	1,00
	QTD	1,00
CONTRATADA: IMPREJ ENGENHARIA LTDA.	VERIFICAÇÃO/ LIBERAÇÃO DA	
RESP. TÉCNICO: Adilson Cesar Justo - CREA - SP - nº 0600979734		

IMPREJ ENGENHARIA LTDA
Eng. Adilson Cesar Justo
CREA: 0600979734
Sócio Administrador