

## **RELATÓRIO FOTOGRÁFICO**

**CONCORRÊNCIA PÚBLICA Nº 002/2023**  
**PROCESSO ADM Nº 030/2023**  
**CONTRATO Nº 017/2024**

**2ª MEDIÇÃO DE SERVIÇOS**  
**01/05/2024 A 31/05/2024**

 <p><b>IMPREJ</b> <small>desde 1982 ENGENHARIA</small></p>	<p><b>RELATÓRIO FOTOGRÁFICO</b> <b>IMPREJ ENGENHARIA LTDA.</b></p>
---	--

OBRA:	Construção de Unidade de Atenção Especializada em Saúde (Policlínica)
LOCAL:	Av. Ipanema, 5001, Jd. N.Horizonte - Sorocaba - SP
MEDICÃO Nº	2
PERÍODO	01/05/2024 a 31/05/2024

DESCRIÇÃO	SERVIÇOS PRELIMINARES	ITEM	1
		SUBITEM	1.1.4
CÓD. / REF.	Locação de container tipo depósito - área mínima de 13,80 m <sup>2</sup>	UNME	QTDE CONTRATO
02.02.150		S	72,00



<b>Observação:</b>	QTDE Anterior	3,00
	QDE Atual	3,00
	QTD	6,00
CONTRATADA: IMPREJ ENGENHARIA LTDA.	<b>VERIFICAÇÃO/ LIBERAÇÃO DA</b>	
RESP. TÉCNICO: Adilson Cesar Justo - CREA - SP - nº 0600979734		

IMPREJ ENGENHARIA LTDA  
 Eng. Adilson Cesar Justo  
 CREA: 0600979734  
 Sócio Administrador



# RELATÓRIO FOTOGRÁFICO IMPREJ ENGENHARIA LTDA.

OBRA:	Construção de Unidade de Atenção Especializada em Saúde (Policlínica)
LOCAL:	Av. Ipanema, 5001, Jd. N.Horizonte - Sorocaba - SP
MEDICÃO Nº	2
PERÍODO	01/05/2024 a 31/05/2024

DESCRIÇÃO	SERVIÇOS PRELIMINARES	ITEM	1
		SUBITEM	1.1.6
CÓD. / REF.	KIT CAVALETE PARA MEDICÃO DE ÁGUA - ENTRADA PRINCIPAL, EM AÇO GALVANIZADO DN 25 (1) FORNECIMENTO E INSTALAÇÃO	UN	QTDE CONTRATO
95636			1,00

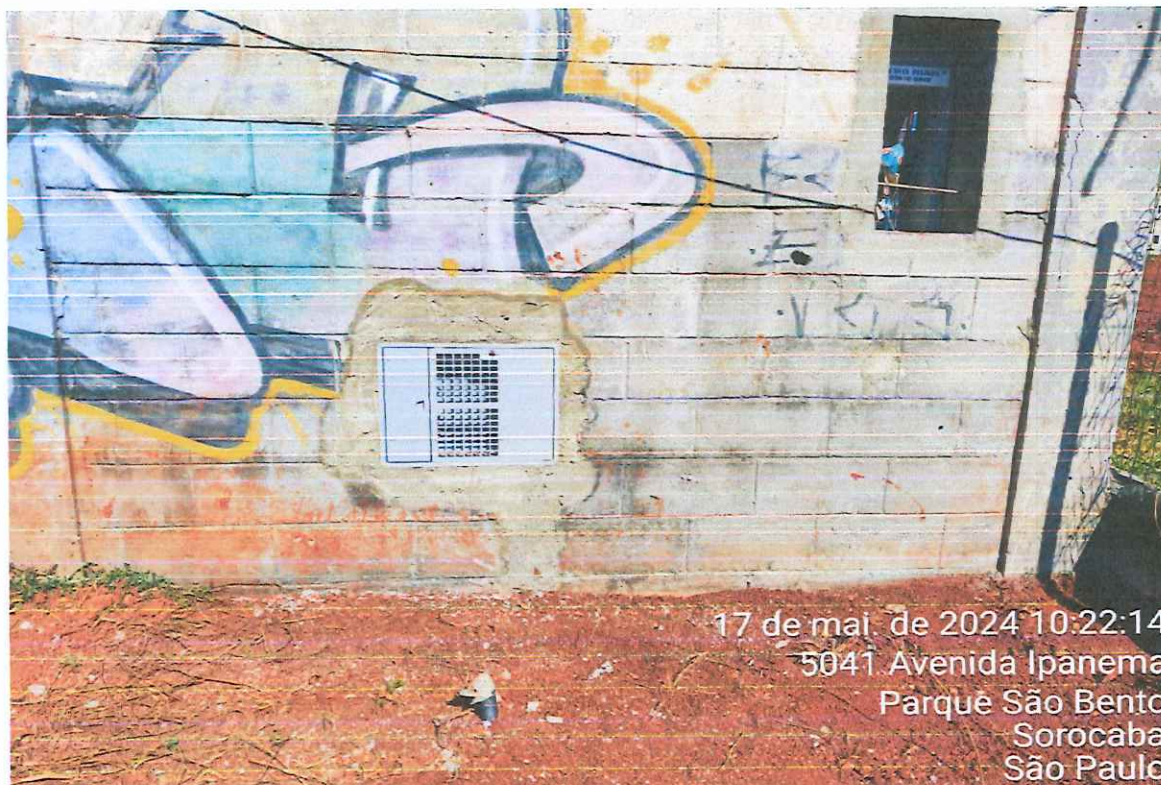

17 de mai. de 2024 10:22:14  
5041 Avenida Ipanema  
Parque São Bento  
Sorocaba  
São Paulo

Observação:	QTDE Anterior	0,00
	QDE Atual	1,00
	QTD	1,00
CONTRATADA: IMPREJ ENGENHARIA LTDA.	VERIFICAÇÃO/ LIBERAÇÃO DA	
RESP. TÉCNICO: Adilson Cesar Justo - CREA - SP - nº 0600979734		

IMPREJ ENGENHARIA LTDA  
Eng. Adilson Cesar Justo  
CREA: 0600979734  
Sócio Administrador

191  
R

	<b>RELATÓRIO FOTOGRÁFICO</b> <b>IMPRESJ ENGENHARIA LTDA.</b>
---	---

OBRA:	Construção de Unidade de Atenção Especializada em Saúde (Policlínica)
LOCAL:	Av. Ipanema, 5001, Jd. N.Horizonte - Sorocaba - SP
MEDIÇÃO Nº	2
PERÍODO	01/05/2024 a 31/05/2024

DESCRIÇÃO	MOVIMENTAÇÃO DE TERRA	ITEM	2
		SUBITEM	2.2.4
CÓD. / REF.	CARGA, MANOBRA E DESCARGA DE SOLOS E MATERIAIS GRANULARES EM CAMINHÃO BASCULANTE 14 M <sup>3</sup> - CARGA COM	M3	<b>QTDE CONTRATO</b>
PMS001			7588,49



<b>Observação:</b>	QTDE Anterior	0,00
	QDE Atual	2894,00
	QTD	2894,00
CONTRATADA: IMPRESJ ENGENHARIA LTDA.		<b>VERIFICAÇÃO/ LIBERAÇÃO DA</b>
RESP. TÉCNICO: Adilson Cesar Justo - CREA - SP - nº 0600979734		

IMPRESJ ENGENHARIA LTDA  
 Eng. Adilson Cesar Justo  
 CREA: 0600979734  
 Sócio Administrador

	<b>RELATÓRIO FOTOGRÁFICO</b> <b>IMPRESJ ENGENHARIA LTDA.</b>
---	---

OBRA:	Construção de Unidade de Atenção Especializada em Saúde (Policlínica)
LOCAL:	Av. Ipanema, 5001, Jd. N.Horizonte - Sorocaba - SP
MEDICÇÃO Nº	2
PERÍODO	01/05/2024 a 31/05/2024

DESCRIÇÃO	MOVIMENTAÇÃO DE TERRA	ITEM	2
CÓD. / REF.	Taxa de destinação de resíduo sólido em aterro, tipo solo/terra	SUBITEM	2.4.1
05.09.007		M3	<b>QTDE CONTRATO</b> 1867,33



Observação:	QTDE Anterior	0,00
	QDE Atual	1244,10
	QTD	1244,10
CONTRATADA: IMPRESJ ENGENHARIA LTDA.		VERIFICAÇÃO/ LIBERAÇÃO DA
RESP. TÉCNICO: Adilson Cesar Justo - CREA - SP - nº 0600979734		

IMPRESJ ENGENHARIA LTDA.  
 Eng. Adilson Cesar Justo  
 CREA: 0600979734  
 Sócio Administrador

	<b>RELATÓRIO FOTOGRÁFICO</b> <b>IMPRESJ ENGENHARIA LTDA.</b>
---	---

OBRA:	Construção de Unidade de Atenção Especializada em Saúde (Policlínica)
LOCAL:	Av. Ipanema, 5001, Jd. N.Horizonte - Sorocaba - SP
MEDICÃO Nº	2
PERÍODO	01/05/2024 a 31/05/2024

DESCRIÇÃO	MOVIMENTAÇÃO DE TERRA	ITEM	2
		SUBITEM	2.4.2
CÓD. / REF.	Espalhamento de solo em bota-fora com compactação sem controle	M3	<b>QTDE CONTRATO</b>
07.10.020			1867,33



29 de mai. de 2024 08:51:10  
Ipanema Ville  
Sorocaba  
São Paulo

Observação:	QTDE Anterior	0,00
	QDE Atual	1244,10
	QTD	1244,10
CONTRATADA: IMPRESJ ENGENHARIA LTDA.	VERIFICAÇÃO/ LIBERAÇÃO DA	
RESP. TÉCNICO: Adilson Cesar Justo - CREA - SP - nº 0600979734		

IMPRESJ ENGENHARIA LTDA  
 Eng. Adilson Cesar Justo  
 CREA: 0600979734  
 Sócio Administrador

194  
K

	<b>RELATÓRIO FOTOGRÁFICO</b> <b>IMPRESJ ENGENHARIA LTDA.</b>
---	---

OBRA:	Construção de Unidade de Atenção Especializada em Saúde (Policlínica)
LOCAL:	Av. Ipanema, 5001, Jd. N.Horizonte - Sorocaba - SP
MEDICÇÃO Nº	2
PERÍODO	01/05/2024 a 31/05/2024

DESCRIÇÃO	FUNDAÇÕES / INFRAESTRUTURA / SUPERESTRUTURA	ITEM	3
		SUBITEM	3.2.21
CÓD. / REF.	MONTAGEM DE ARMADURA DE ESTACAS, DIÂMETRO = 10,0 MM.	KG	QTDE CONTRATO
95577	AF_09/2021_PS		



23 de mai. de 2024 09:12:14  
 5001 Avenida Ipanema  
 Ipanema Ville  
 Sorocaba  
 São Paulo



23 de mai. de 2024 09:07:23  
 5041 Avenida Ipanema  
 Parque Sao Bento  
 Sorocaba  
 São Paulo

<b>Observação:</b>	QTDE Anterior	0,00
	QDE Atual	8920,46
	QTD	8920,46
CONTRATADA: IMPRESJ ENGENHARIA LTDA.		VERIFICAÇÃO/ LIBERAÇÃO DA
RESP. TÉCNICO: Adilson Cesar Justo - CREA - SP - nº 0600979734		

IMPRESJ ENGENHARIA LTDA  
 Eng. Adilson Cesar Justo  
 CREA: 0600979734  
 Sócio Administrador

195  
R



## RELATÓRIO FOTOGRÁFICO IMPREJ ENGENHARIA LTDA.

OBRA:	Construção de Unidade de Atenção Especializada em Saúde (Policlínica)
LOCAL:	Av. Ipanema, 5001, Jd. N.Horizonte - Sorocaba - SP
MEDICÇÃO Nº	2
PERÍODO	01/05/2024 a 31/05/2024

DESCRIÇÃO	FUNDAÇÕES / INFRAESTRUTURA / SUPERESTRUTURA	ITEM	3
		SUBITEM	3.2.22
CÓD. / REF.	MONTAGEM DE ARMADURA TRANSVERSAL DE ESTACAS DE SEÇÃO CIRCULAR, DIÂMETRO = 5,0 MM. AF_09/2021_PS	KG	QTDE CONTRATO
95583			2174,68



23 de mai. de 2024 09:12:14  
5001 Avenida Ipanema  
Ipanema Ville  
Sorocaba  
São Paulo

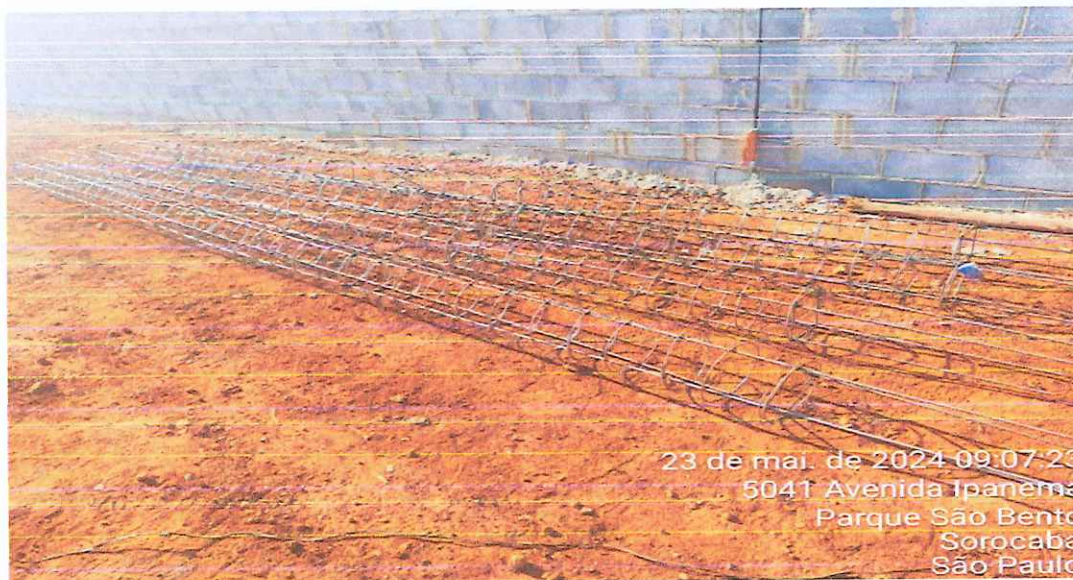

23 de mai. de 2024 09:07:23  
5041 Avenida Ipanema  
Parque São Bento  
Sorocaba  
São Paulo

<b>Observação:</b>	QTDE Anterior	0,00
	QDE Atual	2065,95
	QTD	2065,95
CONTRATADA: IMPREJ ENGENHARIA LTDA.		VERIFICAÇÃO/ LIBERAÇÃO DA
RESP. TÉCNICO: Adilson Cesar Justo - CREA - SP - nº 0600979734		

IMPREJ ENGENHARIA LTDA  
 Eng. Adilson Cesar Justo  
 CREA: 0600979734  
 Sócio Administrador



## RELATÓRIO FOTOGRÁFICO IMPREJ ENGENHARIA LTDA.

OBRA:	Construção de Unidade de Atenção Especializada em Saúde (Policlínica)
LOCAL:	Av. Ipanema, 5001, Jd. N.Horizonte - Sorocaba - SP
MEDICÇÃO Nº	2
PERÍODO	01/05/2024 a 31/05/2024

DESCRIÇÃO	FUNDAÇÕES / INFRAESTRUTURA / SUPERESTRUTURA	ITEM	
		SUBITEM	3
CÓD. / REF.	MONTAGEM DE ARMADURA TRANSVERSAL DE ESTACAS DE SEÇÃO RETANGULAR, DIÂMETRO = 5,0 MM. AF_09/2021_PS	KG	QTDE CONTRATO
95592			50,20

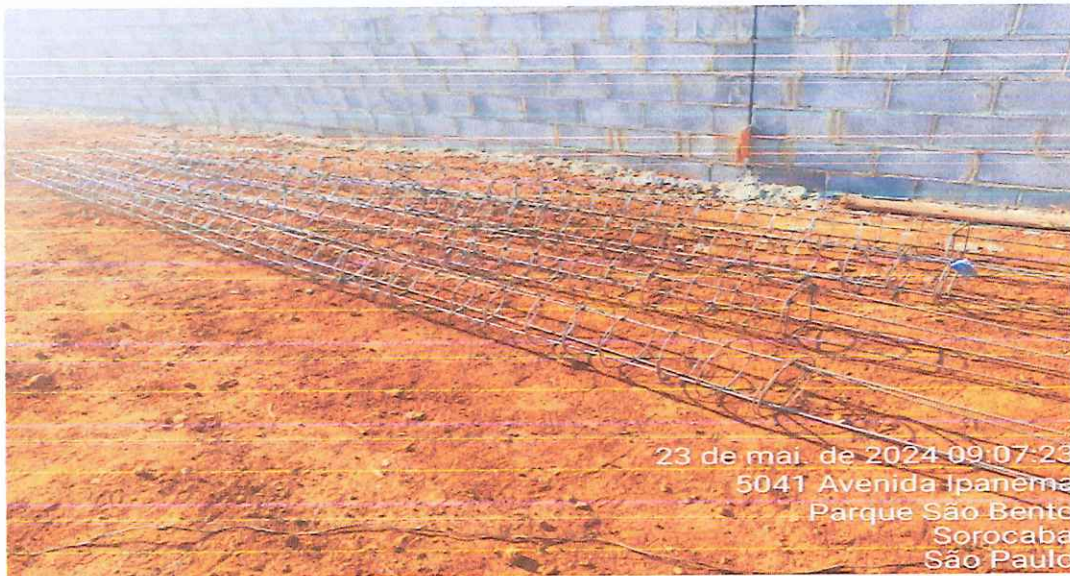

Observação:	QTDE Anterior	0,00
	QDE Atual	47,69
	QTD	47,69
CONTRATADA: IMPREJ ENGENHARIA LTDA. RESP. TÉCNICO: Adilson Cesar Justo - CREA - SP - nº 0600979734		VERIFICAÇÃO/ LIBERAÇÃO DA

IMPREJ ENGENHARIA LTDA  
 Eng. Adilson Cesar Justo  
 CREA: 0600979734  
 Sócio Administrador



# RELATÓRIO FOTOGRÁFICO IMPREJ ENGENHARIA LTDA.

OBRA:	Construção de Unidade de Atenção Especializada em Saúde (Policlínica)
LOCAL:	Av. Ipanema, 5001, Jd. N.Horizonte - Sorocaba - SP
MEDICÃO Nº	2
PERÍODO	01/05/2024 a 31/05/2024

DESCRIÇÃO	FUNDAÇÕES / INFRAESTRUTURA / SUPERESTRUTURA	ITEM	3
CÓD. / REF.	Taxa de mobilização e desmobilização de equipamentos para execução de estaca escavada	SUBITEM	3.4.1
12.05.010		TX	QTDE CONTRATO
			3,00



Observação:	QTDE Anterior	0,00
	QDE Atual	2,00
	QTD	2,00
CONTRATADA: IMPREJ ENGENHARIA LTDA. RESP. TÉCNICO: Adilson Cesar Justo - CREA - SP - nº 0600979734	VERIFICAÇÃO/ LIBERAÇÃO DA	

IMPREJ ENGENHARIA LTDA  
Eng. Adilson Cesar Justo  
CREA: 0600979734  
Sócio Administrador



## RELATÓRIO FOTOGRÁFICO IMPREJ ENGENHARIA LTDA.

OBRA:	Construção de Unidade de Atenção Especializada em Saúde (Policlínica)
LOCAL:	Av. Ipanema, 5001, Jd. N.Horizonte - Sorocaba - SP
MEDICÇÃO Nº	2
PERÍODO	01/05/2024 a 31/05/2024

DESCRIÇÃO	FUNDAÇÕES / INFRAESTRUTURA / SUPERESTRUTURA	ITEM	3
		SUBITEM	3.4.2
CÓD. / REF.	ESTACA ESCAVADA MECANICAMENTE, SEM FLUIDO	M	<b>QTDE CONTRATO</b>
100896	ESTABILIZANTE, COM 25CM DE DIÂMETRO, CONCRETO LANÇADO		



<b>Observação:</b>	QTDE Anterior	0,00
	QDE Atual	458,85
	QTD	458,85
CONTRATADA: IMPREJ ENGENHARIA LTDA.	VERIFICAÇÃO/ LIBERAÇÃO DA	
RESP. TÉCNICO: Adilson Cesar Justo - CREA - SP - nº 0600979734		

**IMPREJ ENGENHARIA LTDA**  
 Eng. Adilson Cesar Justo  
 CREA: 0600979734  
 Sócio Administrador

199  
0



## RELATÓRIO FOTOGRÁFICO IMPREJ ENGENHARIA LTDA.

OBRA:	Construção de Unidade de Atenção Especializada em Saúde (Policlínica)		
LOCAL:	Av. Ipanema, 5001, Jd. N.Horizonte - Sorocaba - SP		
MEDICÃO Nº	2		
PERÍODO	01/05/2024 a 31/05/2024		

DESCRIÇÃO	FUNDAÇÕES / INFRAESTRUTURA / SUPERESTRUTURA	ITEM	3
		SUBITEM	3.4.3
CÓD. / REF.	Estaca escavada mecanicamente, diâmetro de 30 cm até 30 t	M	<b>QTDE CONTRATO</b>
12.05.030			3850,00



<b>Observação:</b>	QTDE Anterior	0,00
	QDE Atual	3657,50
	QTD	3657,50
CONTRATADA: IMPREJ ENGENHARIA LTDA. RESP. TÉCNICO: Adilson Cesar Justo - CREA - SP - nº 0600979734		VERIFICAÇÃO/ LIBERAÇÃO DA

IMPREJ ENGENHARIA LTDA  
 Eng. Adilson Cesar Justo  
 CREA: 0600979734  
 Sócio Administrador



## RELATÓRIO FOTOGRÁFICO IMPREJ ENGENHARIA LTDA.

OBRA:	Construção de Unidade de Atenção Especializada em Saúde (Policlínica)
LOCAL:	Av. Ipanema, 5001, Jd. N.Horizonte - Sorocaba - SP
MEDICÇÃO Nº	2
PERÍODO	01/05/2024 a 31/05/2024

DESCRIÇÃO	FUNDAÇÕES / INFRAESTRUTURA / SUPERESTRUTURA	ITEM	3
		SUBITEM	3.4.4
CÓD. / REF.	Estaca escavada mecanicamente, diâmetro de 35 cm até 40 t	M	<b>QTDE CONTRATO</b>
12.05.040			96,00



<b>Observação:</b>	QTDE Anterior	0,00
	QDE Atual	96,00
	QTD	96,00
CONTRATADA: IMPREJ ENGENHARIA LTDA.		<b>VERIFICAÇÃO/ LIBERAÇÃO DA</b>
RESP. TÉCNICO: Adilson Cesar Justo - CREA - SP - nº 0600979734		

IMPREJ ENGENHARIA LTDA  
 Eng. Adilson Cesar Justo  
 CREA: 0600979734  
 Sócio Administrador

201  
Q



**RELATÓRIO FOTOGRÁFICO  
IMPRESJ ENGENHARIA LTDA.**

OBRA:	Construção de Unidade de Atenção Especializada em Saúde (Policlínica)
LOCAL:	Av. Ipanema, 5001, Jd. N.Horizonte - Sorocaba - SP
MEDICÃO Nº	2
PERÍODO	01/05/2024 a 31/05/2024

DESCRIÇÃO	MURO DE DIVISA	ITEM	14.2
CÓD. / REF.	FD-33 FECHAMENTO DE DIVISA/BL.CONCRETO/REVEST. CHAPISCO GROSSO H=235CM/SAPATA	SUBITEM	14.2.1
16.01.067		M	<b>QTDE CONTRATO</b> 240,44

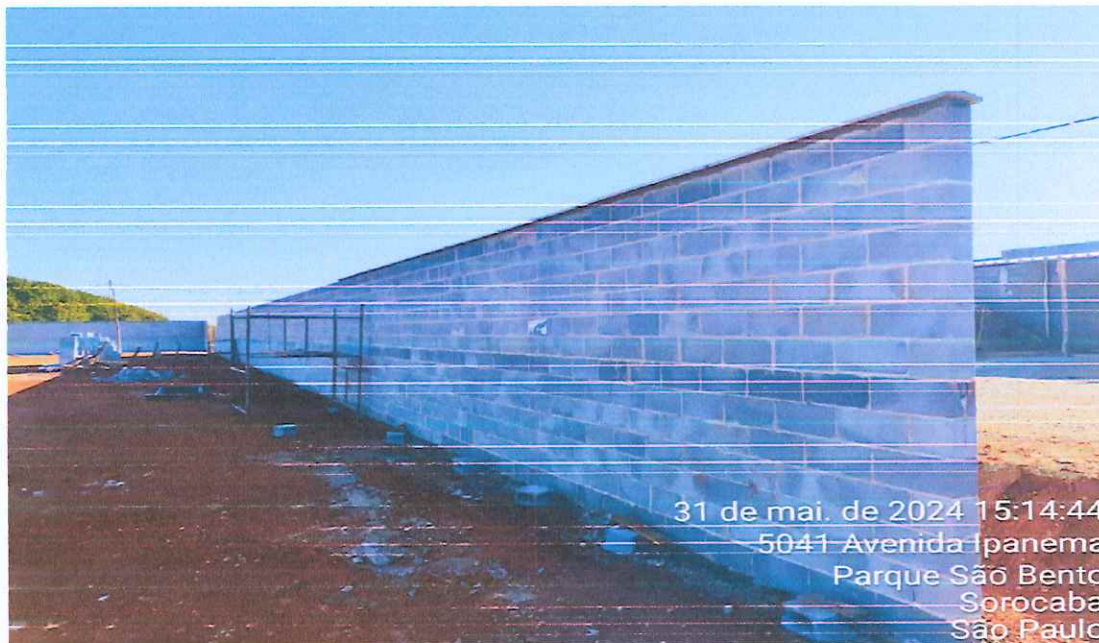

31 de mai. de 2024 15:14:44  
5041 Avenida Ipanema  
Parque São Bento  
Sorocaba  
São Paulo



31 de mai. de 2024 15:15:08  
5041 Avenida Ipanema  
Parque São Bento  
Sorocaba  
São Paulo

Observação:	QTDE Anterior	0,00
	QDE Atual	120,00
	QTD	120,00
CONTRATADA: IMPRESJ ENGENHARIA LTDA.	VERIFICAÇÃO/ LIBERAÇÃO DA	
RESP. TÉCNICO: Adilson Cesar Justo - CREA - SP - nº 0600979734		

IMPRESJ ENGENHARIA LTDA  
Eng. Adilson Cesar Justo  
CREA: 0600979734  
Sócio Administrador

202  
0



## RELATÓRIO FOTOGRÁFICO IMPRESJ ENGENHARIA LTDA.

OBRA:	Construção de Unidade de Atenção Especializada em Saúde (Policlínica)
LOCAL:	Av. Ipanema, 5001, Jd. N.Horizonte - Sorocaba - SP
MEDIÇÃO Nº	2
PERÍODO	01/05/2024 a 31/05/2024

DESCRIÇÃO	CONTROLE TECNOLÓGICO	ITEM	21
		SUBITEM	21.1.1
CÓD. / REF.	CONCRETO - ENSAIOS DE RUPTURA A COMPRESSÃO (CORPOS DE PROVA)	UN	QTDE CONTRATO
200602			44,00



<b>Observação:</b>	QTDE Anterior	0,00
	QDE Atual	15,00
	QTD	15,00
CONTRATADA: IMPRESJ ENGENHARIA LTDA.		VERIFICAÇÃO/ LIBERAÇÃO DA
RESP. TÉCNICO: Adilson Cesar Justo - CREA - SP - nº 0600979734		

IMPRESJ ENGENHARIA LTDA  
 Eng. Adilson Cesar Justo  
 CREA: 0600979734  
 Sócio Administrador



## RELATÓRIO FOTOGRÁFICO IMPREJ ENGENHARIA LTDA.

OBRA:	Construção de Unidade de Atenção Especializada em Saúde (Policlínica)
LOCAL:	Av. Ipanema, 5001, Jd. N.Horizonte - Sorocaba - SP
MEDICÃO Nº	2
PERÍODO	01/05/2024 a 31/05/2024

DESCRIÇÃO	CONTROLE TECNOLÓGICO	ITEM	21
		SUBITEM	21.1.2
CÓD. / REF.	CONTROLE TECNOLÓGICO DE CONCRETO - MOBILIZAÇÃO PARA MOLDAGEM E/OU COLETA DOS CORPOS DE PROVA DE	VIAGE	QTDE CONTRATO
200603		M	44,00



<b>Observação:</b>	QTDE Anterior	0,00
	QDE Atual	15,00
	QTD	15,00
CONTRATADA: IMPREJ ENGENHARIA LTDA.		VERIFICAÇÃO/ LIBERAÇÃO DA
RESP. TÉCNICO: Adilson Cesar Justo - CREA - SP - nº 0600979734		

IMPREJ ENGENHARIA LTDA  
 Eng. Adilson Cesar Justo  
 CREA: 0600979734  
 Sócio Administrador