



# RELATÓRIO FOTOGRÁFICO

## W2 ENGENHARIA E CONSULTORIA LTDA

OBRA:	IMPLANTLANTAÇÃO DE PISTA DE SKATE NO JD. SÃO GUILHERME
LOCAL:	RUA FRANCISCO AUGUSTO, (ALTURA Nº158) - JD SAO GUILHERME
MEDIÇÃO Nº	2
PERÍODO	01/04/2024 a 30/04/2024

DESCRIÇÃO	SERVIÇOS PRELIMINARES	ITEM	1
		SUBITEM	1.3
CÓD. / REF.	Placa em lona com impressão digital e requadro em metalon	M2	QTDE CONTRATO
02.08.040 - CDHU			4,50



<b>Observação:</b>	QTDE Anterior	0,00
	QDE Atual	58,99
	QTD	58,99
CONTRATADA: W2 ENGENHARIA E CONSULTORIA LTDA	VERIFICAÇÃO/ LIBERAÇÃO DA	
RESP. TÉCNICO: AZOR DO PRADO FERREIRA - CREA - SP - nº 0601228600		



W2 ENGENHARIA E CONSULTORIA - EIRELI

## RELATÓRIO FOTOGRÁFICO

### W2 ENGENHARIA E CONSULTORIA LTDA

OBRA:	IMPLANTLANTAÇÃO DE PISTA DE SKATE NO JD. SAO GUILHERME
LOCAL:	RUA FRANCISCO AUGUSTO, (ALTURA Nº158) - JD SAO GUILHERME
MEDIÇÃO Nº	2
PERÍODO	01/04/2024 a 30/04/2024

DESCRIÇÃO	PISTA DE SKATE	ITEM	3
		SUBITEM	3.1.3
CÓD. / REF.	LASTRO COM MATERIAL GRANULAR, APLICADO EM PISOS OU LAJES SOBRE SOLO, ESPESSURA DE *5 CM*. AF_08/2017	M3	<b>QTDE CONTRATO</b>
96622 - SINAPI			2,95



Observação:	QTDE Anterior	0,00
	QDE Atual	6,39
	QTD	6,39
CONTRATADA: W2 ENGENHARIA E CONSULTORIA LTDA	VERIFICAÇÃO/ LIBERAÇÃO DA	
RESP. TÉCNICO: AZOR DO PRADO FERREIRA - CREA - SP - nº 0601228600		



# RELATÓRIO FOTOGRÁFICO

## W2 ENGENHARIA E CONSULTORIA LTDA

OBRA:	IMPLANTLANTAÇÃO DE PISTA DE SKATE NO JD. SÃO GUILHERME
LOCAL:	RUA FRANCISCO AUGUSTO, (ALTURA Nº158) - JD SÃO GUILHERME
MEDIÇÃO Nº	2
PERÍODO	01/04/2024 a 30/04/2024

DESCRIÇÃO	PISTA DE SKATE	ITEM	3
		SUBITEM	3.1.7
CÓD. / REF.	ALVENARIA DE BLOCOS DE CONCRETO ESTRUTURAL 14X19X29 CM (ESPESSURA 14 CM), FBK = 4,5 MPA, UTILIZANDO PALHETA. AF_10/2022	M2	QTDE CONTRATO
89464 - SINAPI			42,46



Observação:	QTDE Anterior	0,00
	QDE Atual	2,95
	QTD	2,95
CONTRATADA: W2 ENGENHARIA E CONSULTORIA LTDA	VERIFICAÇÃO/ LIBERAÇÃO DA	
RESP. TÉCNICO: AZOR DO PRADO FERREIRA - CREA - SP - nº 0601228600		

## RELATÓRIO FOTOGRÁFICO

### W2 ENGENHARIA E CONSULTORIA LTDA

OBRA:	IMPLANTLANTAÇÃO DE PISTA DE SKATE NO JD. SAO GUILHERME
LOCAL:	RUA FRANCISCO AUGUSTO, (ALTURA Nº158) - JD SAO GUILHERME
MEDIÇÃO Nº	2
PERÍODO	01/04/2024 a 30/04/2024

DESCRIÇÃO	PISTA DE SKATE	ITEM	3
		SUBITEM	3.1.2
CÓD. / REF.	FABRICAÇÃO, MONTAGEM E DESMONTAGEM DE FORMA PARA RADIER, PISO DE CONCRETO OU LAJE SOBRE SOLO, EM MADEIRA SERRADA, 4 UTILIZAÇÕES. AF_09/2021	M2	<b>QTDE CONTRATO</b>
97086 - SINAPI			6,39

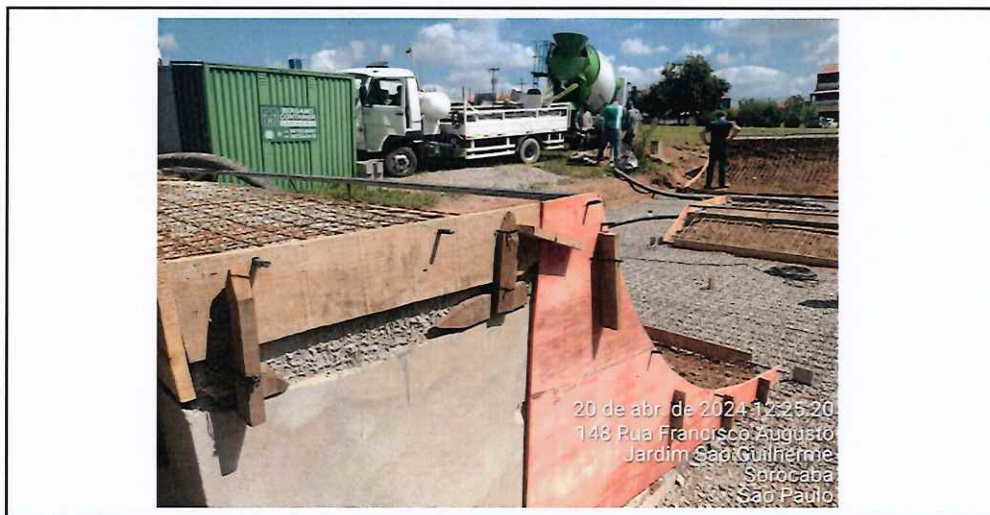

<b>Observação:</b>	QTDE Anterior	0,00
	QDE Atual	268,39
	QTD	268,39
CONTRATADA: W2 ENGENHARIA E CONSULTORIA LTDA	<b>VERIFICAÇÃO/ LIBERAÇÃO DA</b>	
RESP. TÉCNICO: AZOR DO PRADO FERREIRA - CREA - SP - nº 0601228600		

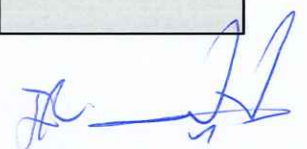

## RELATÓRIO FOTOGRÁFICO

### W2 ENGENHARIA E CONSULTORIA LTDA

OBRA:	IMPLANTLANTAÇÃO DE PISTA DE SKATE NO JD. SÃO GUILHERME
LOCAL:	RUA FRANCISCO AUGUSTO, (ALTURA Nº158) - JD SÃO GUILHERME
MEDIÇÃO Nº	2
PERÍODO	01/04/2024 a 30/04/2024

DESCRIÇÃO	PISTA DE SKATE	ITEM	3
		SUBITEM	3.1.5
CÓD. / REF.	CONCRETAGEM DE RADIER, PISO DE CONCRETO OU LAJE SOBRE SOLO, FCK 30 MPA - LANÇAMENTO, ADENSAMENTO E ACABAMENTO. AF_09/2021	M3	<b>QTDE CONTRATO</b>
97096 - SINAPI			11,80



<b>Observação:</b>	QTDE Anterior	0,00
	QDE Atual	11,80
	QTD	11,80
CONTRATADA: W2 ENGENHARIA E CONSULTORIA LTDA	VERIFICAÇÃO/ LIBERAÇÃO DA	
RESP. TÉCNICO: AZOR DO PRADO FERREIRA - CREA - SP - nº 0601228600		

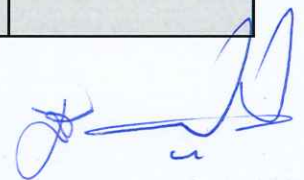

## RELATÓRIO FOTOGRÁFICO

### W2 ENGENHARIA E CONSULTORIA LTDA

OBRA:	IMPLANTLANTAÇÃO DE PISTA DE SKATE NO JD. SÃO GUILHERME
LOCAL:	RUA FRANCISCO AUGUSTO, (ALTURA Nº158) - JD SÃO GUILHERME
MEDIÇÃO Nº	2
PERÍODO	01/04/2024 a 30/04/2024

DESCRIÇÃO	ILUMINAÇÃO	ITEM	4
CÓD. / REF.	Poste telecônico reto em aço SAE 1010/1020 galvanizado a fogo, com base, altura de 7,00 m	SUBITEM	4.13
41.10.490 - CDHU		UN	<b>QTDE CONTRATO</b> 2,00

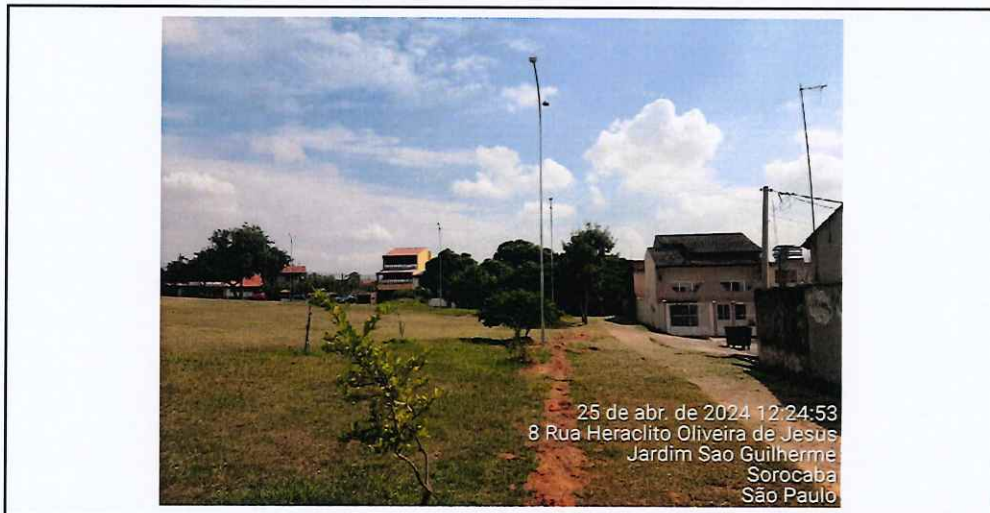

<b>Observação:</b>	QTDE Anterior	0,00
	QDE Atual	83,52
	QTD	83,52
CONTRATADA: W2 ENGENHARIA E CONSULTORIA LTDA	<b>VERIFICAÇÃO/ LIBERAÇÃO DA</b>	
RESP. TÉCNICO: AZOR DO PRADO FERREIRA - CREA - SP - nº 0601228600		

